Revista Acarena

Diciembre 2025

“EL CAFÉ ES EL BÁLSAMO DEL CORAZÓN Y DEL ESPÍRITU.”

– VOLTAIRE.



1 Gracias por un Gran Año

2 La Bonanza Cafetera

3 Navidad Cafetera

4 Aprendamos Juntos

5 Historias que Inspiran

6 Actividades Macarena

7 Celebraciones Macarena

8 Culturiz Arte

9 Funcionario del Mes

10 Cumpleaños Macarena

11 Información

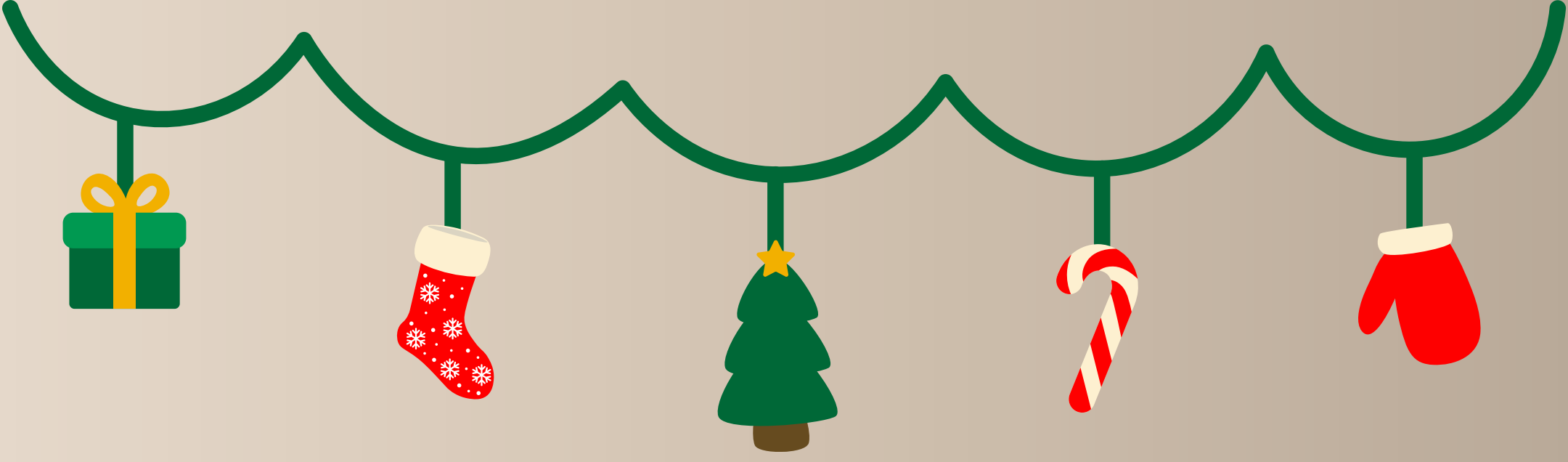

Gracias por un gran año





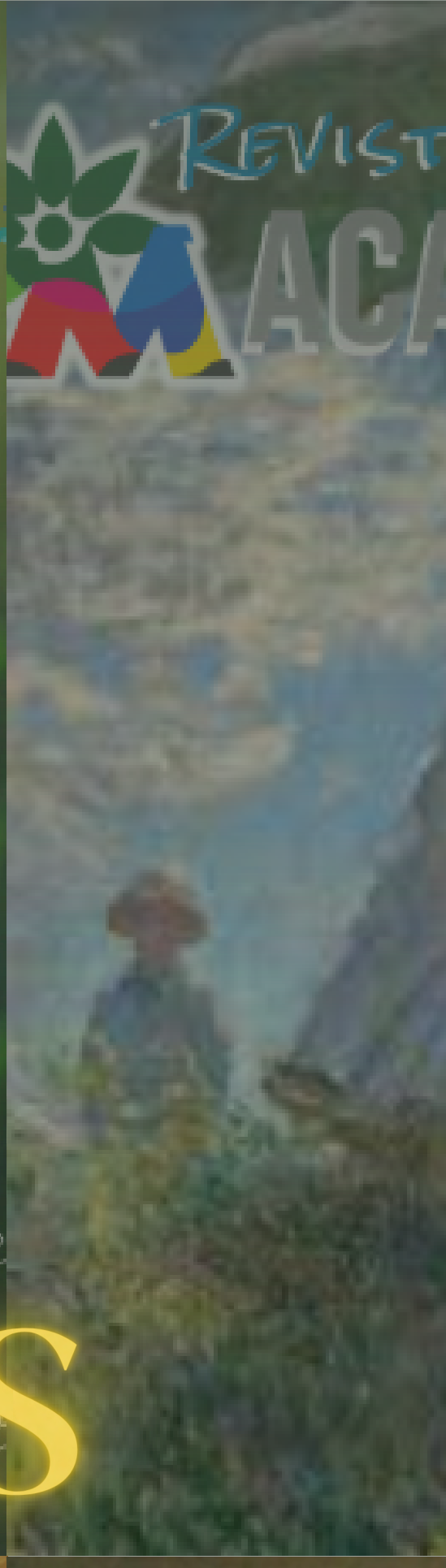

Muchas Gracias





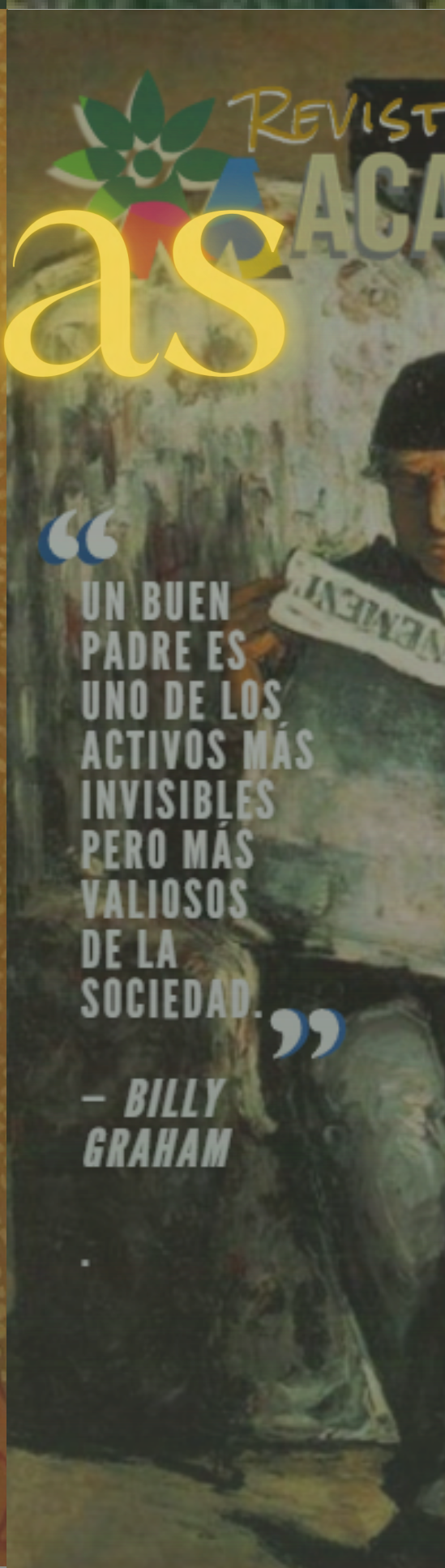



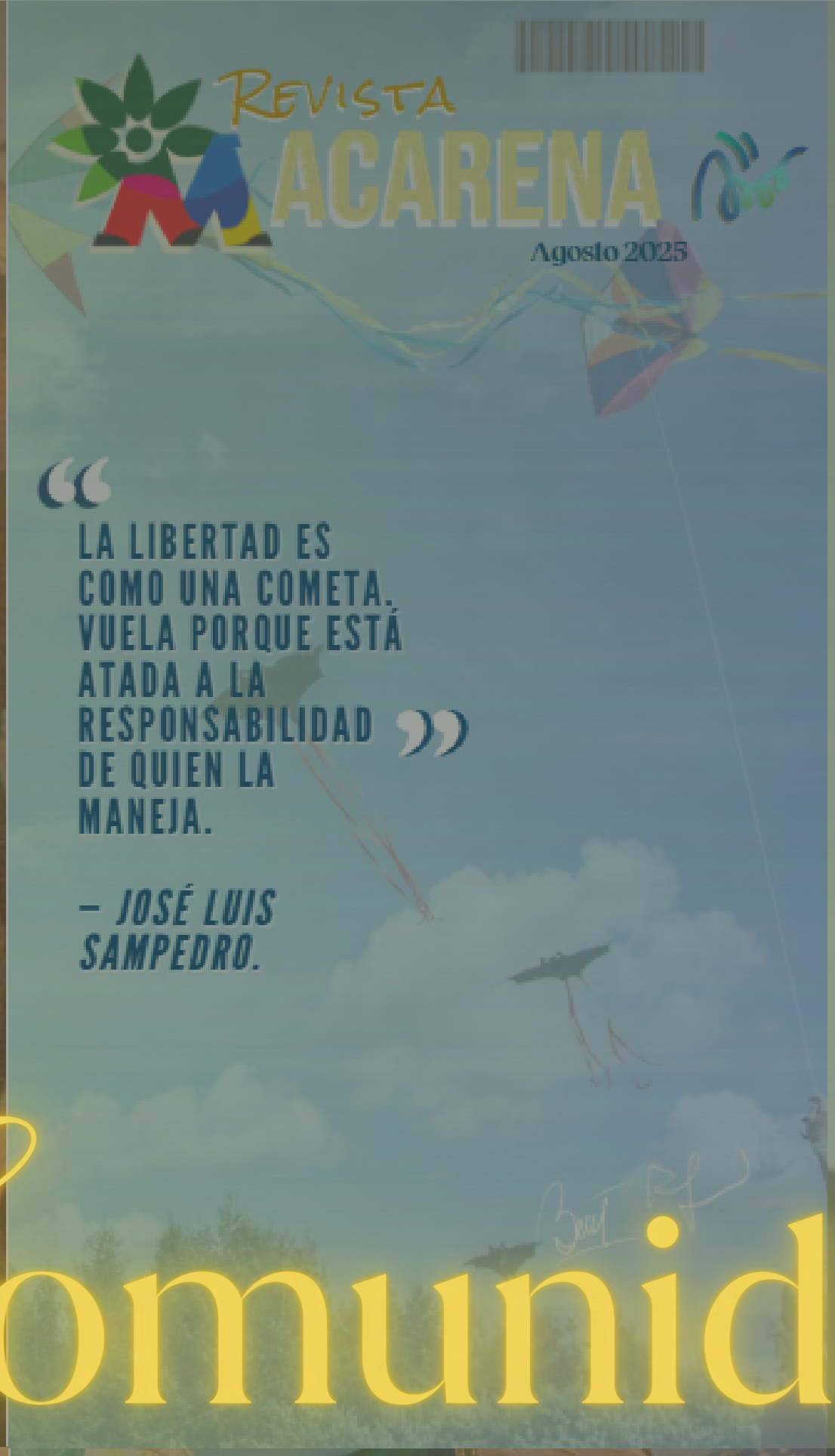

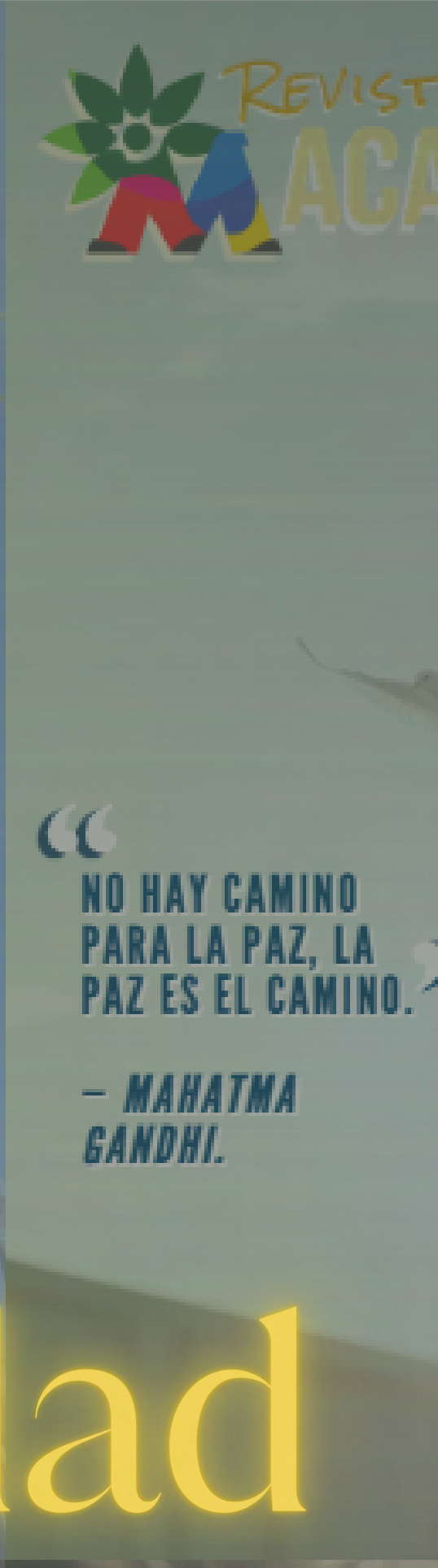

Comunidad Acarena





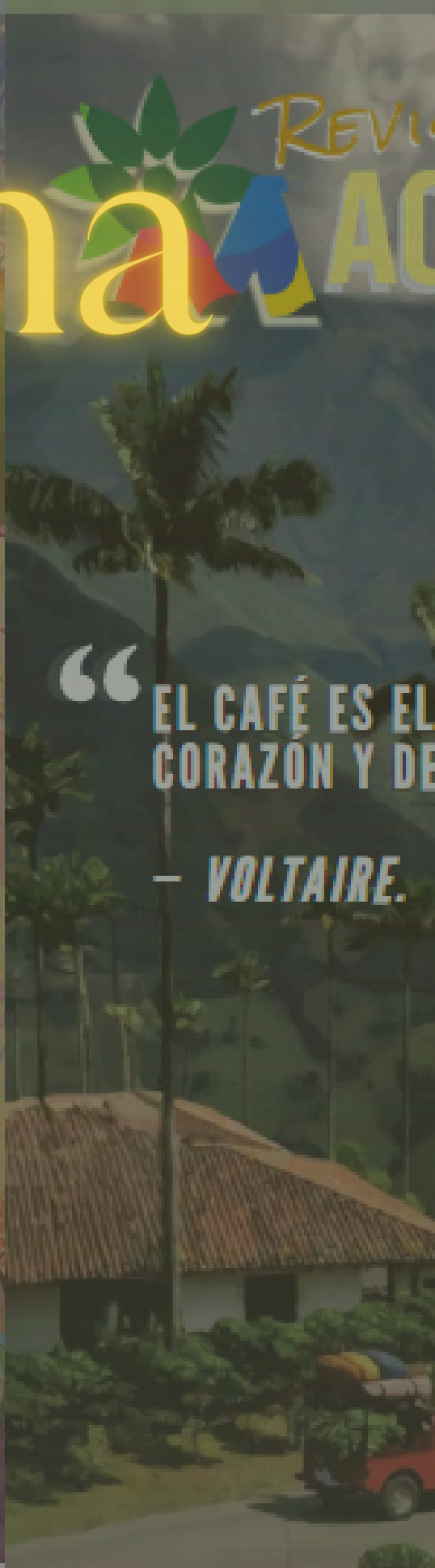

Un año para agradecer, un futuro para construir

Les damos la más cordial bienvenida a la última edición del 2025 de nuestra revista Macarena. Gracias por acompañarnos mes a mes, por leernos y por ser parte activa de este espacio creado para reconocer, compartir y fortalecer nuestro sentido de comunidad.

Con la misma cercanía y compromiso, desde nuestra Revista Macarena seguiremos acompañándolos en el 2026, construyendo juntos nuevas historias y celebrando cada logro que esté por venir.

Al cerrar las páginas del 2025, desde la Familia Macarena queremos hacer una pausa para mirar atrás con gratitud y orgullo.



Un año para agradecer, un futuro para construir

Ha sido un año lleno de aprendizajes, retos superados y logros que hoy forman parte de nuestra historia como organización.

Antes que nada, agradecemos a Dios por acompañarnos en cada paso, por darnos la fortaleza para seguir adelante incluso en los momentos más desafiantes y por permitirnos crecer no solo como profesionales, sino también como personas.

Nuestro más sincero agradecimiento es también para cada uno de ustedes: colaboradores, líderes y equipos que, con su compromiso, talento y dedicación, hicieron de 2025 un año verdaderamente maravilloso.

Gracias

2025

Un año para agradecer, un futuro para construir

Cada esfuerzo, cada idea y cada meta alcanzada fueron posibles gracias al trabajo en conjunto y al sentido de pertenencia que nos caracteriza.

Hoy celebramos lo que hemos logrado, pero también miramos al futuro con entusiasmo y esperanza. Grandes cosas nos esperan: nuevos proyectos, nuevas oportunidades y nuevos desafíos que estamos seguros afrontaremos con la misma pasión y entrega que hasta ahora.

Gracias por ser parte de esta historia, por creer, por sumar y por construir día a día. Que el camino que tenemos por delante esté lleno de éxitos, aprendizaje y bienestar para todos.
Con gratitud,

La Familia Macarena

Gracias

2025

La Bonanza Cafetera



¿QUÉ ES LA BONANZA CAFETERA Y CUAL ES SU IMPORTANCIA?

La Bonanza Cafetera fue un momento clave en la historia económica de Colombia, especialmente entre finales del siglo XX, cuando el café colombiano alcanzó precios altos en el mercado internacional y una gran demanda global. Este auge permitió que miles de familias caficultoras mejoraran sus condiciones de vida, fortalecieran sus fincas y consolidaran al café como el motor económico del país.

Pero más allá de cifras y exportaciones, la bonanza se vivió en lo cotidiano: pueblos que crecieron, casas que se pintaron de colores, escuelas que se construyeron y una generación que aprendió que el café no era solo un cultivo, sino una forma de vida.

¿POR QUÉ SEGUIMOS CONMEMORANDO LA BONANZA CAFETERA?

El corazón de la Zona Cafetera Caldas, Quindío, Risaralda y parte del Valle del Cauca y Antioquia vivieron una transformación profunda durante este periodo. La bonanza permitió el desarrollo de infraestructura, comercio local y una economía campesina más sólida. Surgieron cooperativas, se fortaleció el trabajo comunitario y el caficultor pasó de ser un actor invisibilizado a un verdadero protagonista del progreso regional.

La arquitectura de los pueblos, los jeeps Willys cargados de sacos de café, las plazas llenas de vida y las fiestas patronales se consolidaron como símbolos de una región que aprendió a crecer conservando sus raíces.

CAFÉ: MÁS QUE UNA BEBIDA

En la Zona Cafetera, el café no se toma a la ligera. Se celebra, se conversa y se hereda. Está en los dichos populares, en las sobremesas largas y en la manera pausada de mirar la vida.

Es identidad líquida, es orgullo molido fino.

Hoy, cuando el mundo vuelve su mirada a lo artesanal, a lo auténtico y a lo local, el legado de la Bonanza Cafetera cobra más valor que nunca. Porque el verdadero lujo siempre ha estado ahí: en una taza de café cultivada con amor.



Navidad Cafetera

HISTORIA DE UNA NAVIDAD CAFETERA

Cafito era una pequeña semilla de café, enterrada en la tierra oscura y silenciosa de una montaña. Aunque nadie la veía, Cafito sentía que su vida tenía un propósito.

Cada noche observaba las estrellas y escuchaba historias que el viento traía consigo, historias sobre una noche especial: la Navidad.
Un día, Cafito le preguntó a la lluvia:

—¿Por qué celebramos la Navidad si empezó con algo tan pequeño?

La lluvia cayó suave y respondió:
—Porque la Navidad es la natividad, el nacimiento de Jesús. Celebramos la vida de Aquel que vino al mundo para enseñarnos a amar, a perdonar y a vivir con humildad.



HISTORIA DE UNA NAVIDAD CAFETERA

Cafito pensó en Jesús naciendo en un pesebre, sin riquezas ni poder, pero lleno de luz.

Entendió que celebrar la vida de Jesús no es solo recordar que nació, sino vivir lo que Él enseñó: cuidar al otro, compartir el pan, dar esperanza y amar incluso en los momentos difíciles.

—Celebramos su vida —susurró la tierra — porque Jesús nos mostró que cada vida importa, que el amor es más fuerte que el miedo y que la luz siempre puede nacer en la oscuridad.

Con el tiempo, Cafito creció y dio frutos. Sus granos se transformaron en café caliente que reunía familias, acompañaba oraciones y llenaba las mesas en diciembre.



HISTORIA DE UNA NAVIDAD CAFETERA

Cada taza recordaba que así como Jesús vino a dar vida y esperanza, nosotros también estamos llamados a dar lo mejor de nosotros.

Y así, Cafito aprendió que la Navidad no es solo una fecha, sino un recordatorio vivo: celebrar la vida de Jesús es elegir el amor cada día, servir con humildad y compartir la alegría de estar vivos.

Desde la raíz hasta la taza, Cafito celebra la Navidad recordando que la natividad es vida, y que esa vida se multiplica cuando se comparte.



Aprendamos Juntos



ÚNETE A NUESTRA TRIVIA!

Relaciona las imágenes con el nombre y la descripción del proceso. Pon el número de cada imagen en donde creas que corresponde...



Plantación:
Un grano de café es en realidad una semilla. Proviene del cafetero, una planta que puede alcanzar hasta los 10 metros, pero que en cultivos se mantiene en un menos tamaño, hasta los 3 metros.

Cosecha:
En esta fase se recolectan los frutos del cafeto, llamados "cerezas". Se suele realizar a mano, seleccionando solamente los granos que tengan el punto justo de madurez.

Procesamiento:
Existen dos métodos: el seco, en el que los frutos se extienden en grandes superficies para su secado al sol; y el húmedo, en el que se separa la pulpa del fruto y luego el grano se seca con la cáscara pergamino que lo rodea.

ÚNETE A NUESTRA TRIVIA!

Relaciona las imágenes con el nombre y la descripción del proceso. Pon el número de cada imagen en donde creas que corresponde...







Curado:
Cuando se emplea el método húmedo, se retira el pergamino que rodea al grano. Si el café se ha procesado en seco, se elimina totalmente la cáscara seca del fruto.

Degustación:
En cada etapa de su producción, el café es sometido a una serie de pruebas de calidad y sabor. En el *cupping* o degustación se analizan diversos factores como el cuerpo, el aroma, la acidez y el sabor.

Tueste:
Aquí los granos verdes adquieren el tono oscuro que conocemos. Además, cuando la temperatura alcanza alrededor de 200 °C, se liberan los aceites. En general, cuanto más aceite hay, más sabor tiene el café.

ÚNETE A NUESTRA TRIVIA!

Relaciona las imágenes con el nombre y la descripción del proceso. Pon el número de cada imagen en donde creas que corresponde...





Molido:
El café se muele a fin de obtener más sabor. El grado de espesor de la molienda determinará el proceso de elaboración de la bebida final.

Preparación:
Existen infinidad de métodos de consumo de café. Generalmente se sirve caliente, pero es costumbre tomarlo también con hielo. El gusto por el café se cultiva ya que de entrada su sabor es fuerte y amargo.

¡Ahora...veamos como te fue!

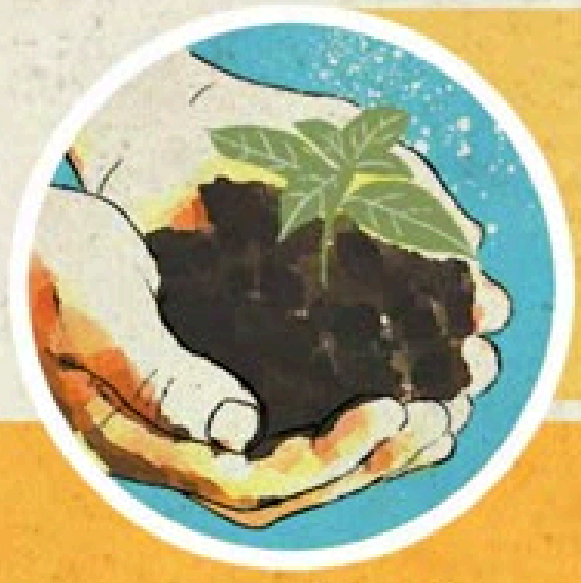

1. PLANTACIÓN

Un grano de café es en realidad una semilla. Proviene del cafeto, que puede alcanzar los diez metros, pero en los cultivos se mantiene a un tamaño más reducido, alrededor de tres metros.



2. COSECHA

En esta fase se recolectan los frutos del cafeto, llamados "cerezas". Se suele realizar a mano, seleccionando solamente los granos que tengan el punto justo de madurez.



3. PROCESAMIENTO

Existen dos métodos: el seco, en el que los frutos se extienden en grandes superficies para su secado al sol; y el húmedo, en el que se separa la pulpa del fruto y luego el grano se seca con la cáscara pergamino que lo rodea.



4. CURADO

Cuando se emplea el método húmedo, se retira el pergamino que rodea al grano. Si el café se ha procesado en seco, se elimina totalmente la cáscara seca del fruto.



5. DEGUSTACIÓN

En cada etapa de su producción, el café es sometido a una serie de pruebas de calidad y sabor. En el *cupping* o degustación se analizan diversos factores como el cuerpo, el aroma, la acidez y el sabor.

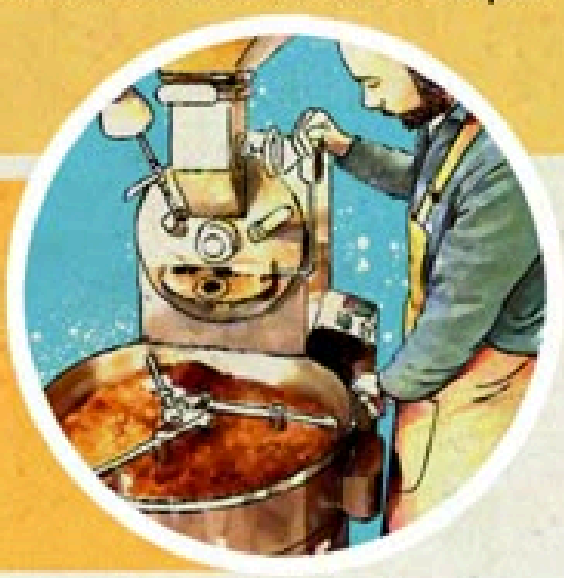

6. TUESTE

Aquí los granos verdes adquieren el tono oscuro que conocemos. Además, cuando la temperatura alcanza alrededor de 200 °C, se liberan los aceites. En general, cuanto más aceite hay, más sabor tiene el café.



7. MOLIDO

El café se muele a fin de obtener más sabor. El grado de espesor de la molienda determinará el proceso de elaboración de la bebida final.

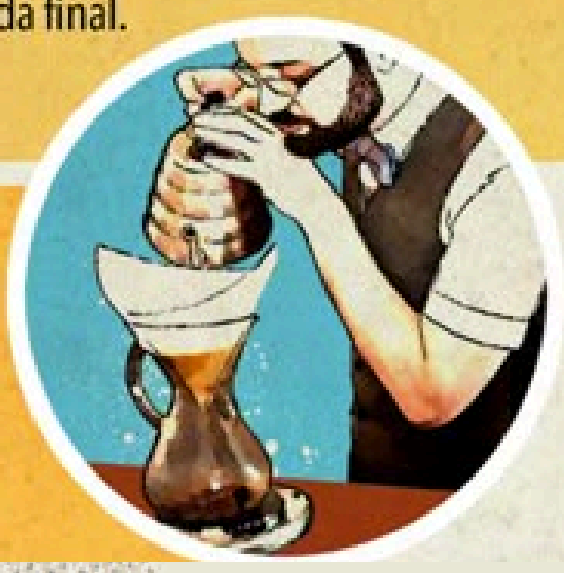

8. PREPARACIÓN

Existen infinidad de métodos de consumo de café. Generalmente se sirve caliente, pero es costumbre tomarlo también con hielo. El gusto por el café se cultiva ya que de entrada su sabor es fuerte y amargo.

Historias que Inspiran



Conozcamos a quienes nos cuidan...

Si tuvieran que decir una sola cosa que más admiran de su abuelo, ¿cuál sería?

- *Una sola cosa que más admiremos de Papá Diego es el amor y la dedicación que le pone a todo lo que hace, ya sea en la finca, con el café, en la casa o con la familia. El siempre pone amor y dedicación a todo lo que hace.*

¿Qué es lo más especial de seguir con una tradición cafetera que empezó hace más de 30 años?

- *Lo más especial de seguir con esta tradición es ver lo feliz y motivado que está el abuelo al saber que su café es especial y que ahora acompaña el día a día de varias personas, además de continuar el legado que construyó con mucho esfuerzo y ver lo motivado que está por lo que hemos logrado nosotros, sus nietos.*

Conozcamos a quienes nos cuidan...

Cuando alguien prueba su café, ¿qué emoción les gustaría que sintiera?

- ***Lo que buscamos que los que prueben nuestro café sientan es tranquilidad, tranquilidad por que el café con su fragancia, aroma y sabores tienen que darte un momento de paz y pausa para poder seguir.***

En una frase: ¿cómo sueñan que sea El Café de Papá Diego en el futuro?

- ***En el futuro nos imaginamos que El Café de Papá Diego sea reconocido, que siga siendo especial y que podamos continuar expandiendo el emprendimiento.***

Conozcamos a quienes nos cuidan...

¿Qué consejo le darían a otros niños que quieren ayudar a sus familias o crear algo propio?

- ***El consejo que le daríamos a cualquier persona, no solo a los niños, es que si tienen un sueño trabajen por él, ya que todo conlleva un trabajo arduo. Que sus sueños no se queden solo en ideas, que luchen por ellos, se arriesguen y los materialicen al crear algo propio.***

Cuando piensan en ustedes siendo grandes, ¿qué papel se imaginan teniendo dentro del proyecto?

- ***Cuando seamos grandes nos vemos siguiendo el legado del abuelo y llevando a muchos más hogares El Café de Papá Diego y así de cierto modo retribuir el amor que él tiene en todo.***

Actividades Macarena



Actividades Macarena

¡CRECIENDO JUNTOS!

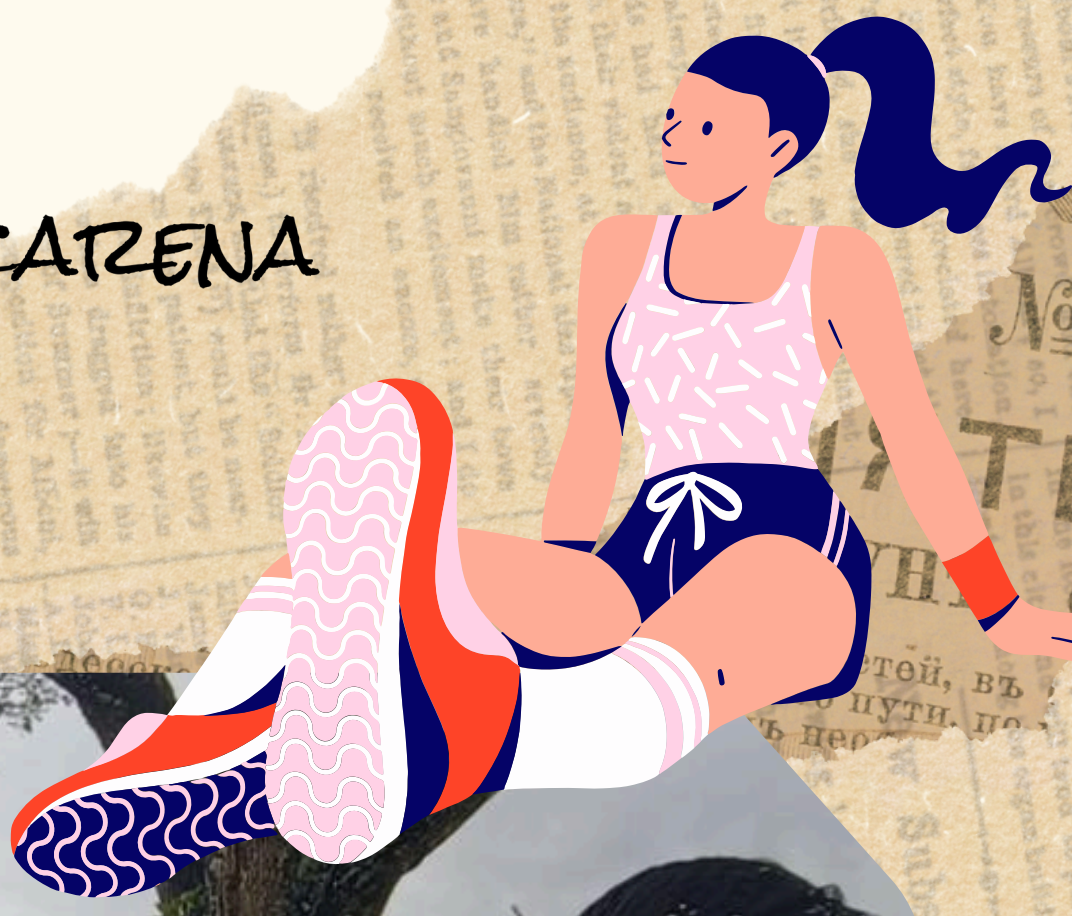





Actividades Macarena

¡CRECIENDO JUNTOS!





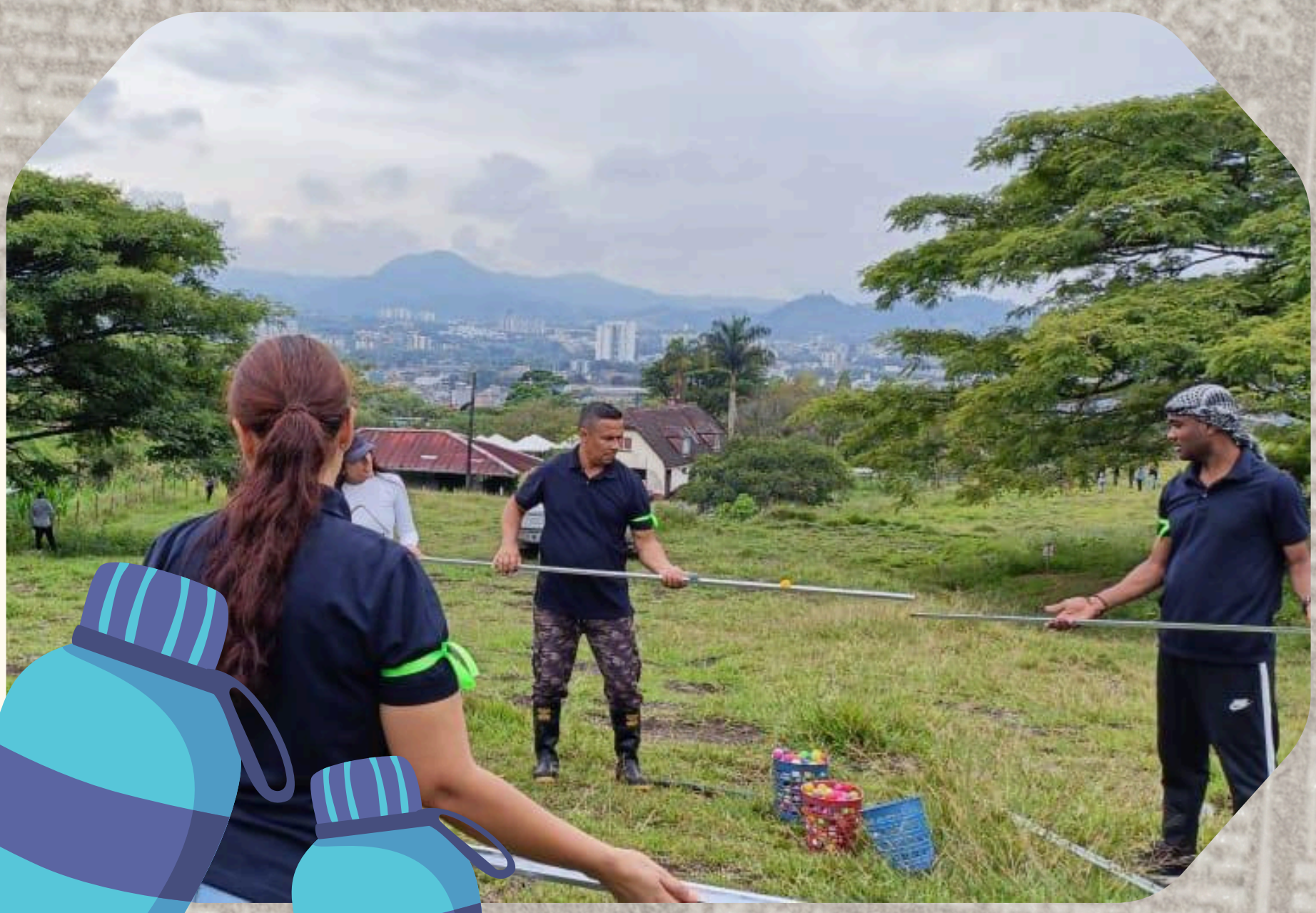

Actividades Macarena

¡CRECIENDO JUNTOS!









Actividades Macarena

¡CRECIENDO JUNTOS!

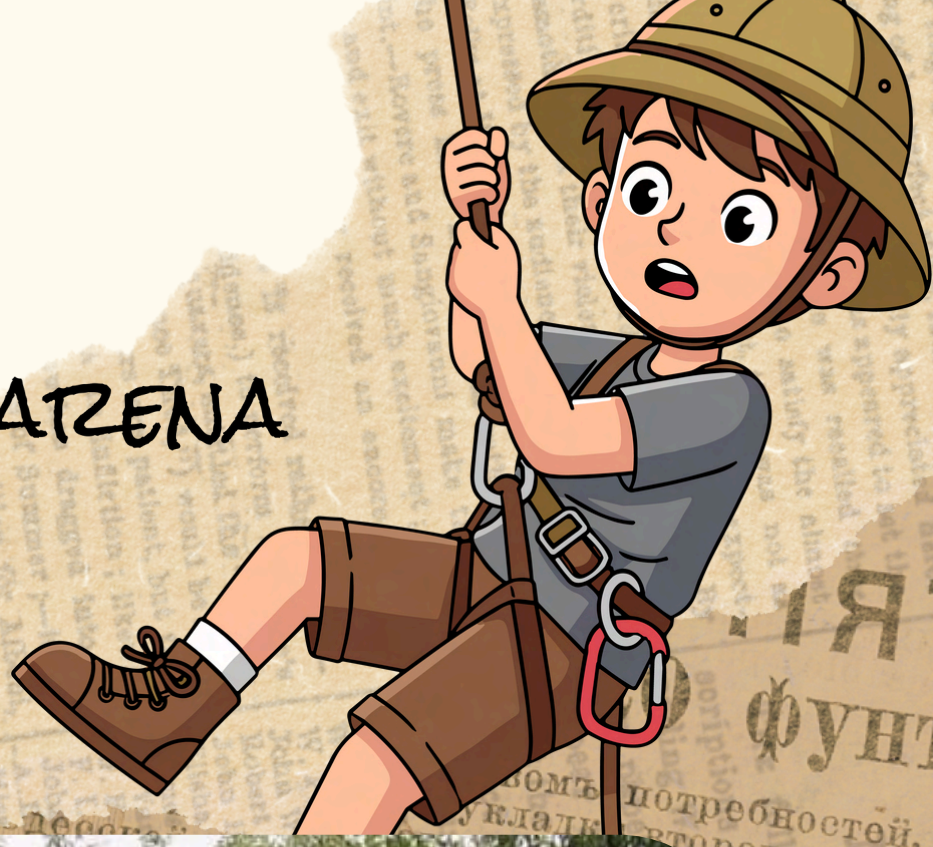





Actividades Macarena

¡CRECIENDO JUNTOS!





Actividades Macarena

¡CRECIENDO JUNTOS!







Actividades Macarena

¡CRECIENDO JUNTOS!







Actividades Macarena

¡CRECIENDO JUNTOS!







Actividades Macarena

¡CRECIENDO JUNTOS!







Actividades Macarena

¡CRECIENDO JUNTOS!



Actividades Macarena

¡CRECIENDO JUNTOS!



Actividades Macarena

¡CRECIENDO JUNTOS!





Actividades Macarena

¡CRECIENDO JUNTOS!

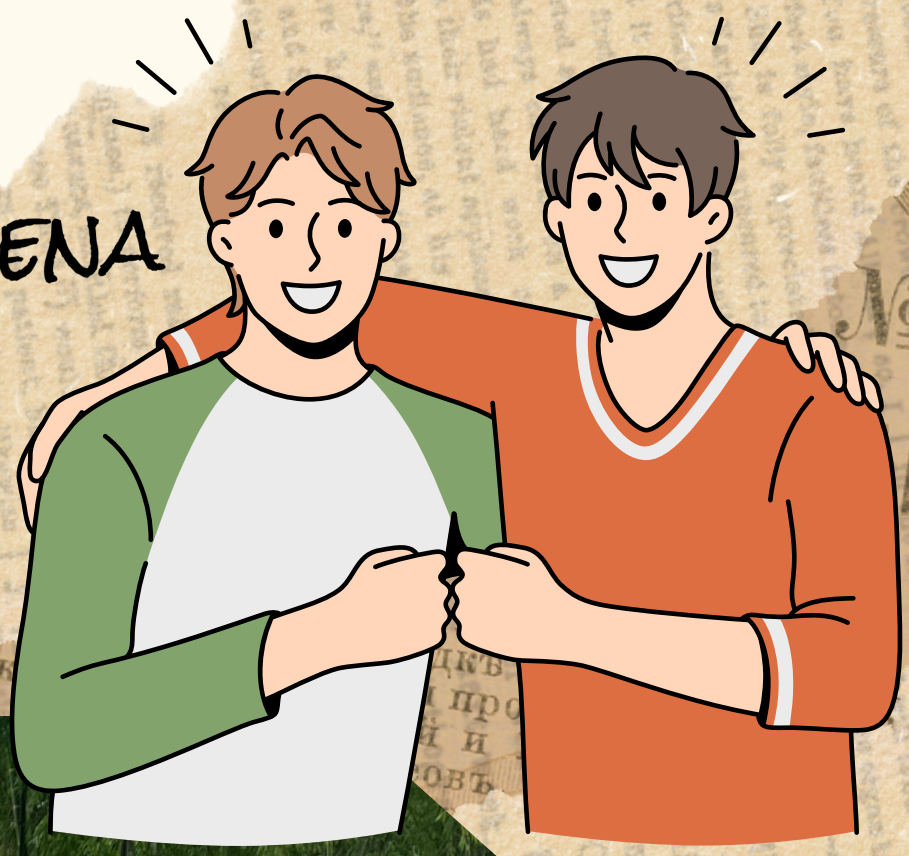





Actividades Macarena

¡CRECIENDO JUNTOS!

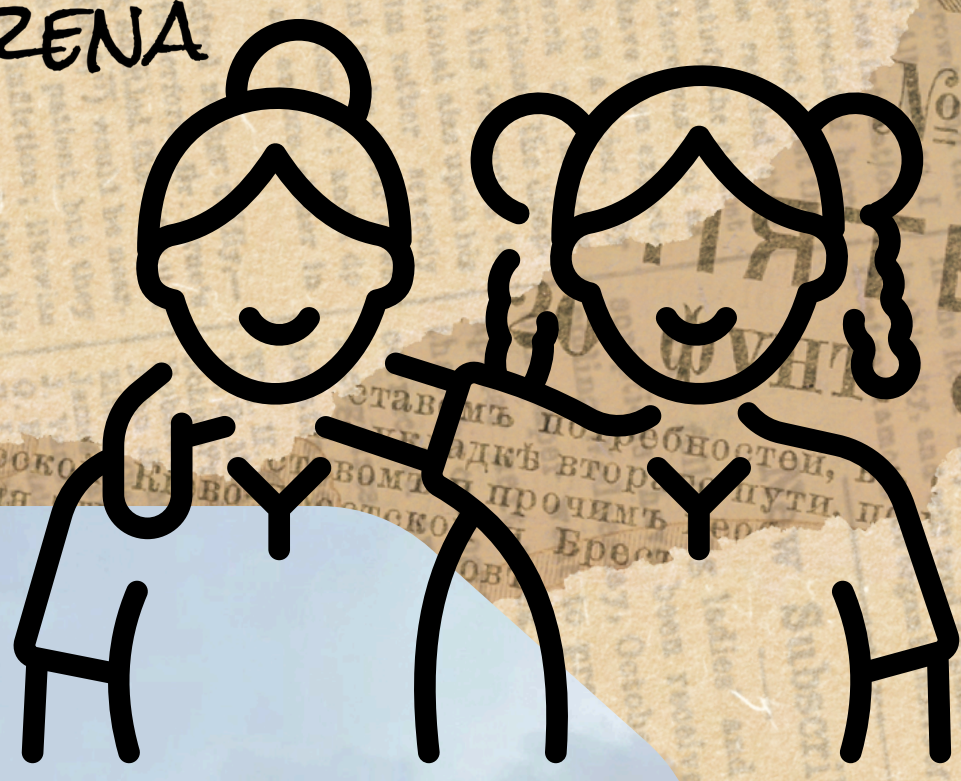



Actividades Macarena

¡CRECIENDO JUNTOS!

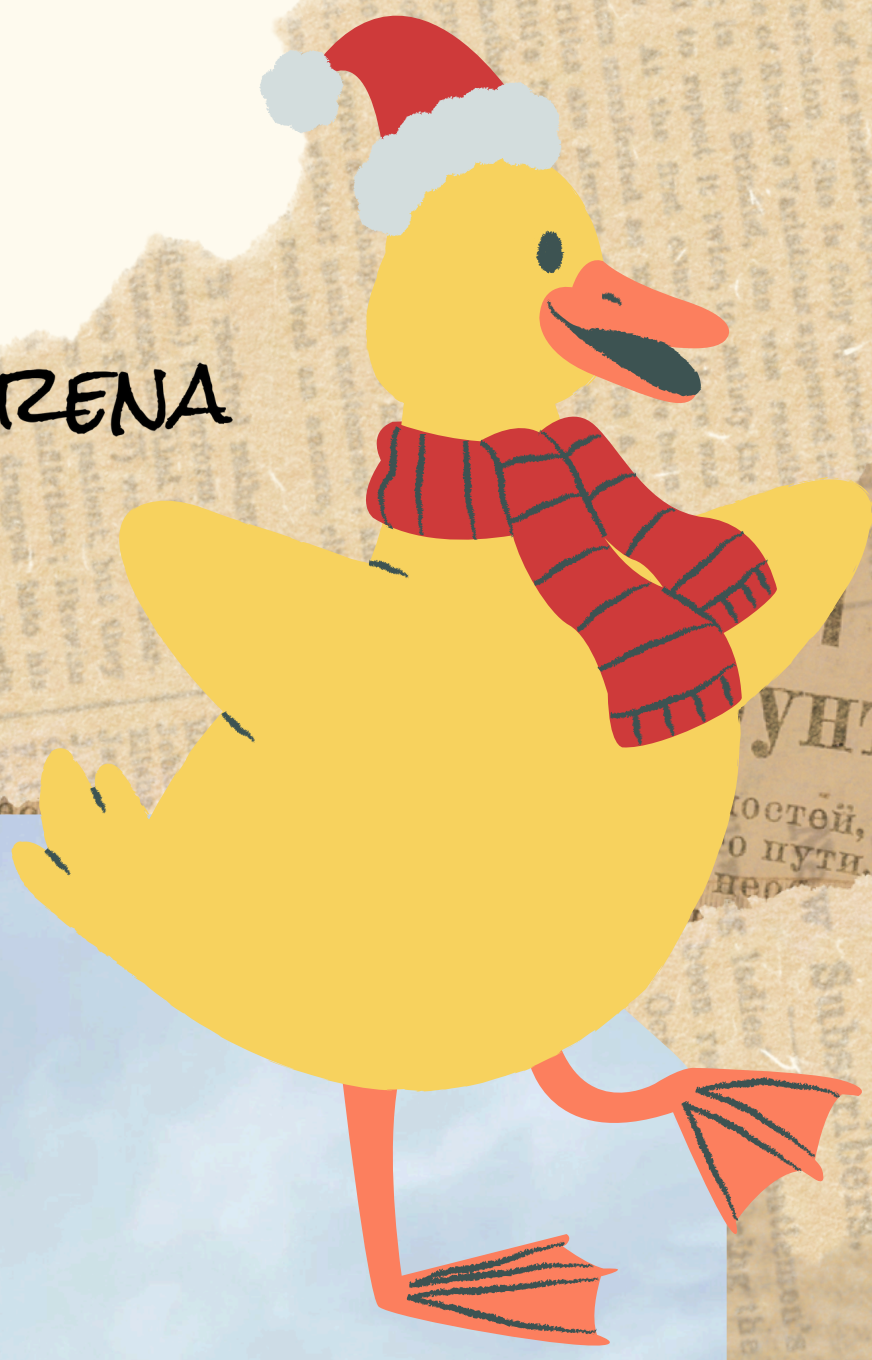



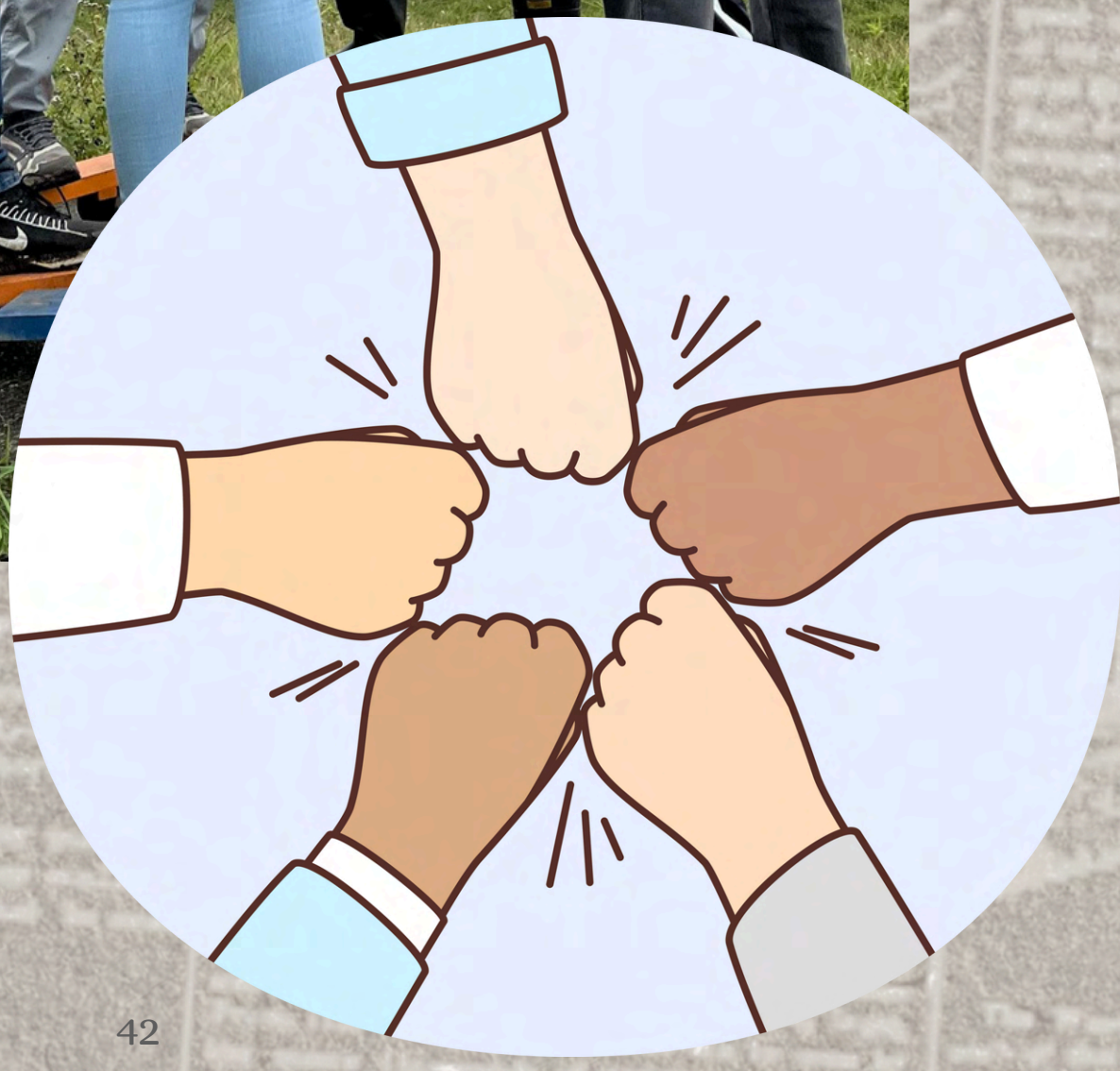

Actividades Macarena

¡CRECIENDO JUNTOS!

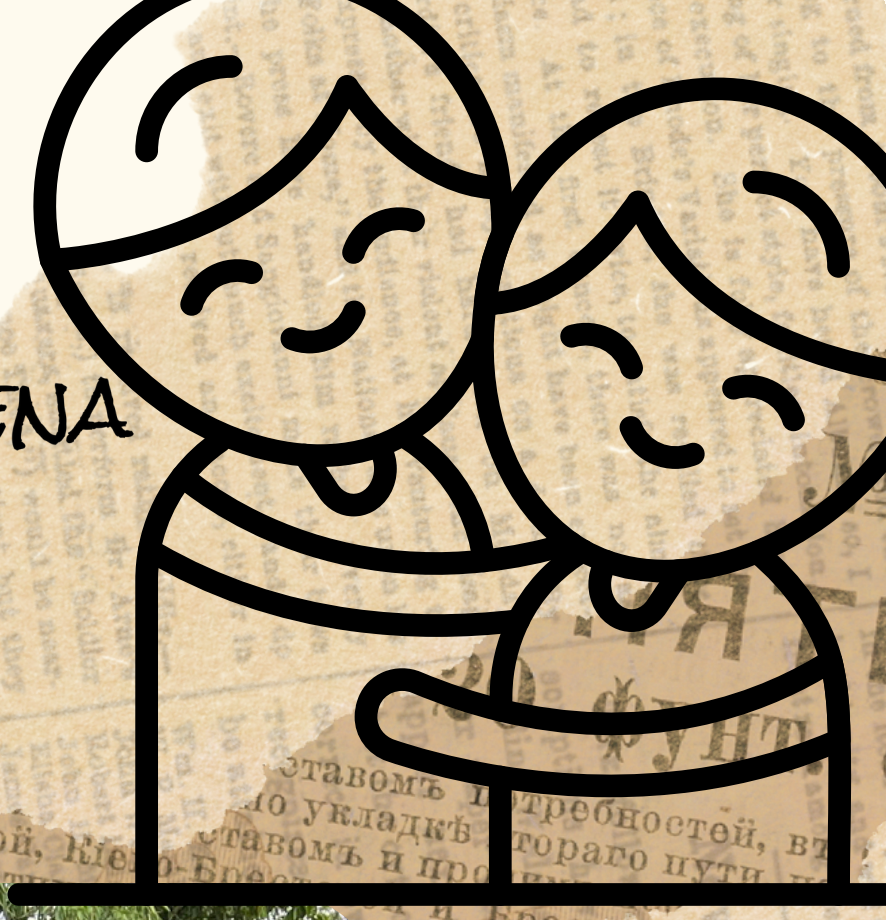



Actividades Macarena

¡CRECIENDO JUNTOS!







Actividades Macarena

¡CRECIENDO JUNTOS!





Actividades Macarena

¡CRECIENDO JUNTOS!







Actividades Macarena

¡CRECIENDO JUNTOS!







Actividades Macarena

¡CRECIENDO JUNTOS!





Actividades Macarena

¡CRECIENDO JUNTOS!





Actividades Macarena

¡CRECIENDO JUNTOS!





Actividades Macarena

¡CRECIENDO JUNTOS!







Actividades Macarena

¡CRECIENDO JUNTOS!







Actividades Macarena

¡CRECIENDO JUNTOS!







Actividades Macarena

¡CRECIENDO JUNTOS!







Actividades Macarena

¡CRECIENDO JUNTOS!









Actividades Macarena

¡CRECIENDO JUNTOS!





Actividades Macarena

¡CRECIENDO JUNTOS!







Actividades Macarena

¡CRECIENDO JUNTOS!







Actividades Macarena

¡CRECIENDO JUNTOS!





Celebremos con nuestros pequeños



Celebraciones Macarena

¡EN MACARENA CELEBRAMOS EL FIN DE AÑO CON NUESTROS NIÑOS!







ZOO PASS

4¢ ADMIT ONE ONE DAY

0970032342

Celebraciones Macarena

¡EN MACARENA CELEBRAMOS EL FIN DE AÑO CON NUESTROS NIÑOS!









Celebraciones Macarena

¡EN MACARENA CELEBRAMOS EL FIN DE AÑO CON NUESTROS NIÑOS!







Celebraciones Macarena

¡EN MACARENA CELEBRAMOS EL FIN DE AÑO CON NUESTROS NIÑOS!









Celebraciones Macarena

¡EN MACARENA CELEBRAMOS EL FIN DE AÑO CON NUESTROS NIÑOS!







¡EN MACARENA CELEBRAMOS EL FIN DE AÑO CON NUESTROS NIÑOS!

ZOO





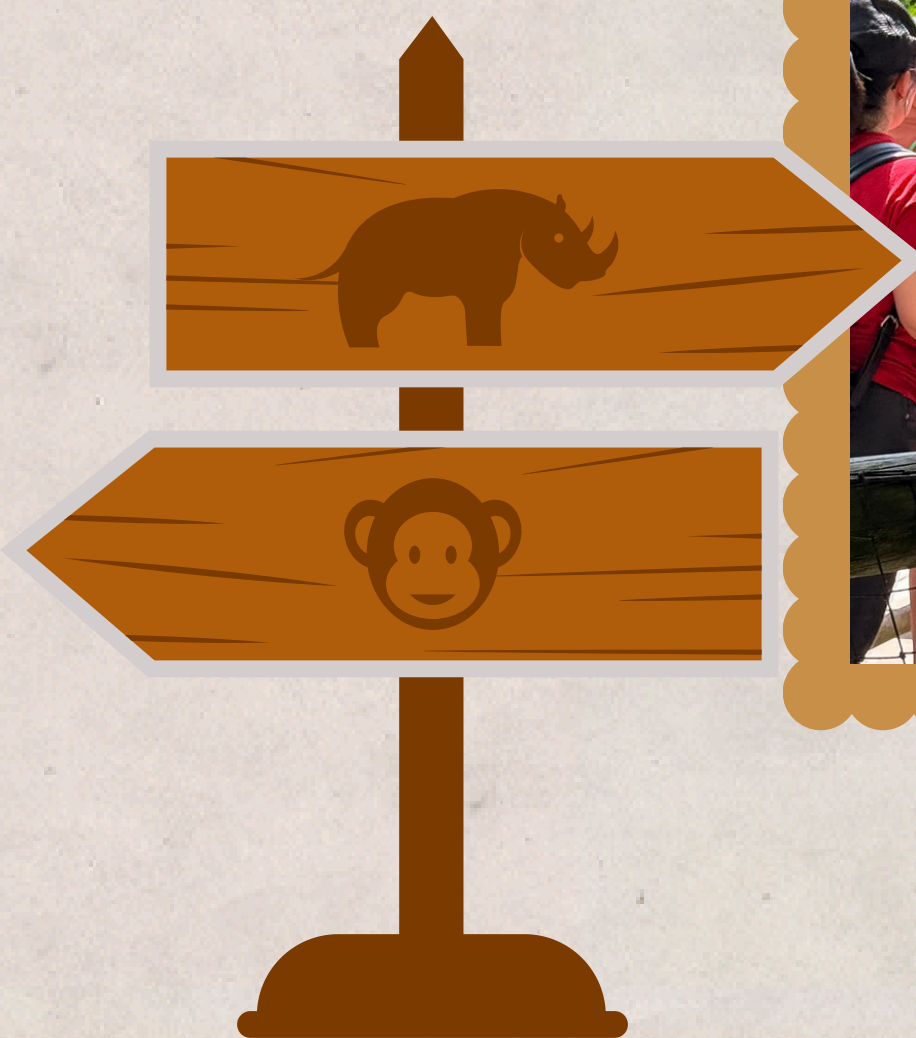

Celebraciones Macarena

¡EN MACARENA CELEBRAMOS EL FIN DE AÑO CON NUESTROS NIÑOS!





Celebraciones Macarena

¡EN MACARENA CELEBRAMOS EL FIN DE AÑO CON NUESTROS NIÑOS!







Celebraciones Macarena

¡EN MACARENA CELEBRAMOS EL FIN DE AÑO CON NUESTROS NIÑOS!





Celebraciones Macarena

¡EN MACARENA CELEBRAMOS EL FIN DE AÑO CON NUESTROS NIÑOS!



Celebraciones Macarena

¡EN MACARENA CELEBRAMOS EL FIN DE AÑO CON NUESTROS NIÑOS!











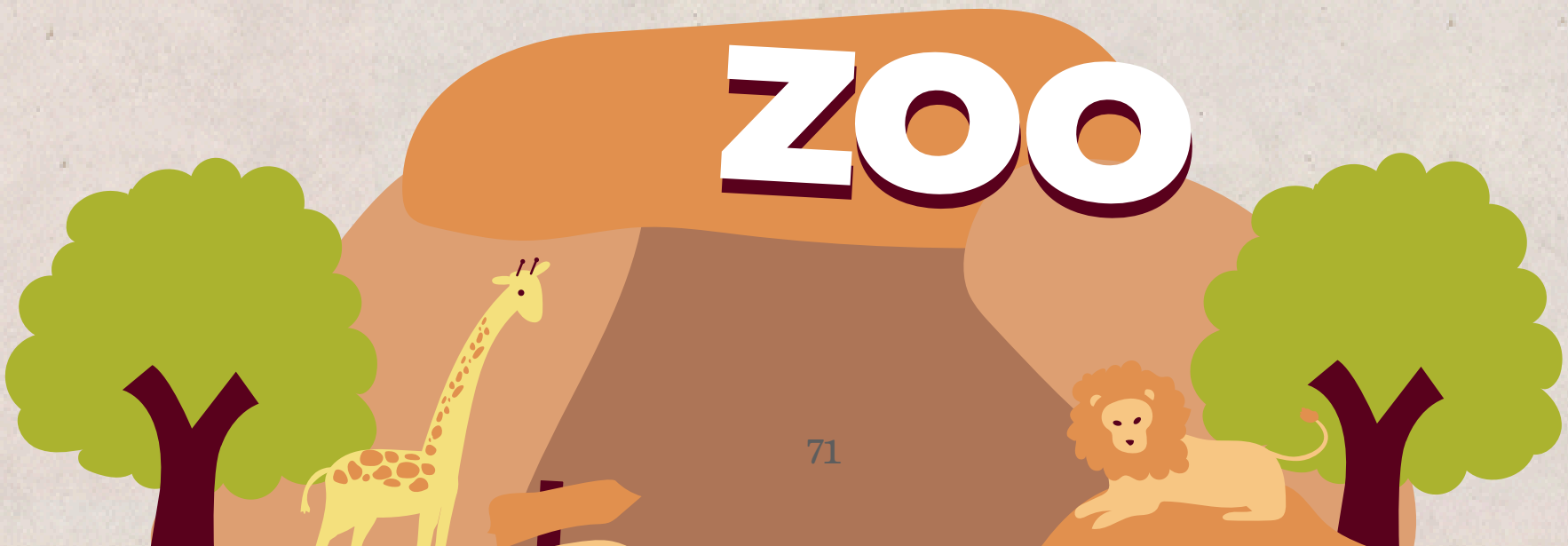

Celebraciones Macarena

¡EN MACARENA CELEBRAMOS EL FIN DE AÑO CON NUESTROS NIÑOS!













Celebraciones Macarena

¡EN MACARENA CELEBRAMOS EL FIN DE AÑO CON NUESTROS NIÑOS!





Celebraciones Macarena

¡EN MACARENA CELEBRAMOS EL FIN DE AÑO CON NUESTROS NIÑOS!



Celebraciones Macarena

¡EN MACARENA CELEBRAMOS EL FIN DE AÑO CON NUESTROS NIÑOS!





Celebraciones Macarena

¡EN MACARENA CELEBRAMOS EL FIN DE AÑO CON NUESTROS NIÑOS!













Celebraciones Macarena

¡EN MACARENA CELEBRAMOS EL FIN DE AÑO CON NUESTROS NIÑOS!



ZOO



Celebraciones Macarena

¡EN MACARENA CELEBRAMOS EL FIN DE AÑO CON NUESTROS NIÑOS!









Celebraciones Macarena

¡EN MACARENA CELEBRAMOS EL FIN DE AÑO CON NUESTROS NIÑOS!





Celebraciones Macarena

¡EN MACARENA CELEBRAMOS EL FIN DE AÑO CON NUESTROS NIÑOS!









Celebraciones Macarena

¡EN MACARENA CELEBRAMOS EL FIN DE AÑO CON NUESTROS NIÑOS!





Celebraciones Macarena

¡EN MACARENA CELEBRAMOS EL FIN DE AÑO CON NUESTROS NIÑOS!





Celebraciones Macarena

¡EN MACARENA CELEBRAMOS EL FIN DE AÑO CON NUESTROS NIÑOS!





Celebraciones Macarena

¡EN MACARENA CELEBRAMOS EL FIN DE AÑO CON NUESTROS NIÑOS!



Celebraciones Macarena

¡EN MACARENA CELEBRAMOS EL FIN DE AÑO CON NUESTROS NIÑOS!





Celebraciones Macarena

¡EN MACARENA CELEBRAMOS EL FIN DE AÑO CON NUESTROS NIÑOS!













Celebraciones Macarena

¡EN MACARENA CELEBRAMOS EL FIN DE AÑO CON NUESTROS NIÑOS!







Celebraciones Macarena

¡EN MACARENA CELEBRAMOS EL FIN DE AÑO CON NUESTROS NIÑOS!





Celebraciones Macarena

¡EN MACARENA CELEBRAMOS EL FIN DE AÑO CON NUESTROS NIÑOS!









Celebraciones Macarena

¡EN MACARENA CELEBRAMOS EL FIN DE AÑO CON NUESTROS NIÑOS!











THE ZOO

Celebraciones Macarena

¡EN MACARENA CELEBRAMOS EL FIN DE AÑO CON NUESTROS NIÑOS!





Celebraciones Macarena

¡EN MACARENA CELEBRAMOS EL FIN DE AÑO CON NUESTROS NIÑOS!









Celebraciones Macarena

¡EN MACARENA CELEBRAMOS EL FIN DE AÑO CON NUESTROS NIÑOS!





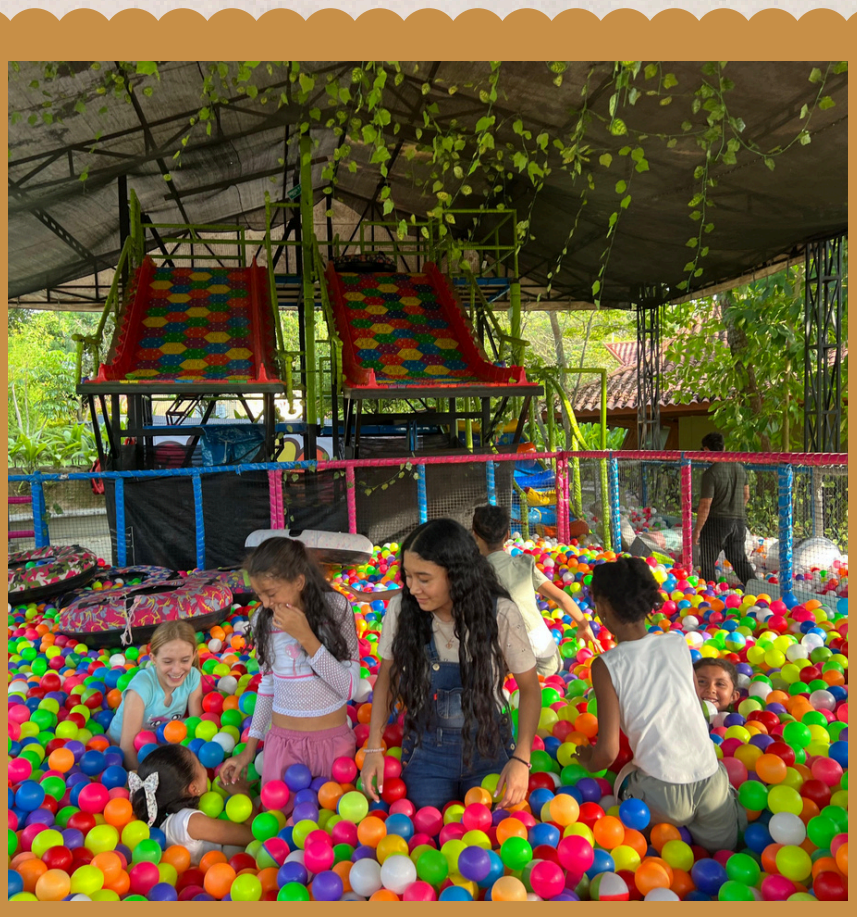





Celebraciones Macarena

¡EN MACARENA CELEBRAMOS EL FIN DE AÑO CON NUESTROS NIÑOS!



Celebraciones Macarena

¡EN MACARENA CELEBRAMOS EL FIN DE AÑO CON NUESTROS NIÑOS!







Celebraciones Macarena

¡EN MACARENA CELEBRAMOS EL FIN DE AÑO CON NUESTROS NIÑOS!



Celebraciones Macarena

¡EN MACARENA CELEBRAMOS EL FIN DE AÑO CON NUESTROS NIÑOS!





Celebraciones Macarena

¡EN MACARENA CELEBRAMOS EL FIN DE AÑO CON NUESTROS NIÑOS!





Celebraciones Macarena

¡EN MACARENA CELEBRAMOS EL FIN DE AÑO CON NUESTROS NIÑOS!









Celebraciones Macarena

¡EN MACARENA CELEBRAMOS EL FIN DE AÑO CON NUESTROS NIÑOS!





Celebraciones Macarena

¡EN MACARENA CELEBRAMOS EL FIN DE AÑO CON NUESTROS NIÑOS!



2026

Celebraciones Macarena

¡EN MACARENA CELEBRAMOS EL FIN DE AÑO CON NUESTROS NIÑOS!



Celebraciones Macarena

¡EN MACARENA CELEBRAMOS EL FIN DE AÑO CON NUESTROS NIÑOS!



Celebraciones Macarena

¡EN MACARENA CELEBRAMOS EL FIN DE AÑO CON NUESTROS NIÑOS!



Celebraciones Macarena



Celebraciones Macarena

¡CELEBREMOS JUNTOS LA NAVIDAD!





Celebraciones Macarena

¡CELEBREMOS JUNTOS LA NAVIDAD!



Celebraciones Macarena

¡CELEBREMOS JUNTOS LA NAVIDAD!





Celebraciones Macarena

¡CELEBREMOS JUNTOS LA NAVIDAD!



Celebraciones Macarena

¡CELEBREMOS JUNTOS LA NAVIDAD!



Celebraciones Macarena

¡CELEBREMOS JUNTOS LA NAVIDAD!



Celebraciones Macarena

¡CELEBREMOS JUNTOS LA NAVIDAD!



Celebraciones Macarena

¡CELEBREMOS JUNTOS LA NAVIDAD!



Celebraciones Macarena

¡CELEBREMOS JUNTOS LA NAVIDAD!



Celebraciones Macarena

¡CELEBREMOS JUNTOS LA NAVIDAD!



Celebraciones Macarena

¡CELEBREMOS JUNTOS LA NAVIDAD!



Celebraciones Macarena

¡CELEBREMOS JUNTOS LA NAVIDAD!



Celebraciones Macarena

¡CELEBREMOS JUNTOS LA NAVIDAD!



Celebraciones Macarena

¡CELEBREMOS JUNTOS LA NAVIDAD!



Celebraciones Macarena



Celebraciones Macarena

¡NUESTRA ÚLTIMA REUNIÓN DEL AÑO!







Celebraciones Macarena

¡NUESTRA ÚLTIMA REUNIÓN DEL AÑO!



HA-HA!

Celebraciones Macarena

¡NUESTRA ÚLTIMA REUNIÓN DEL AÑO!



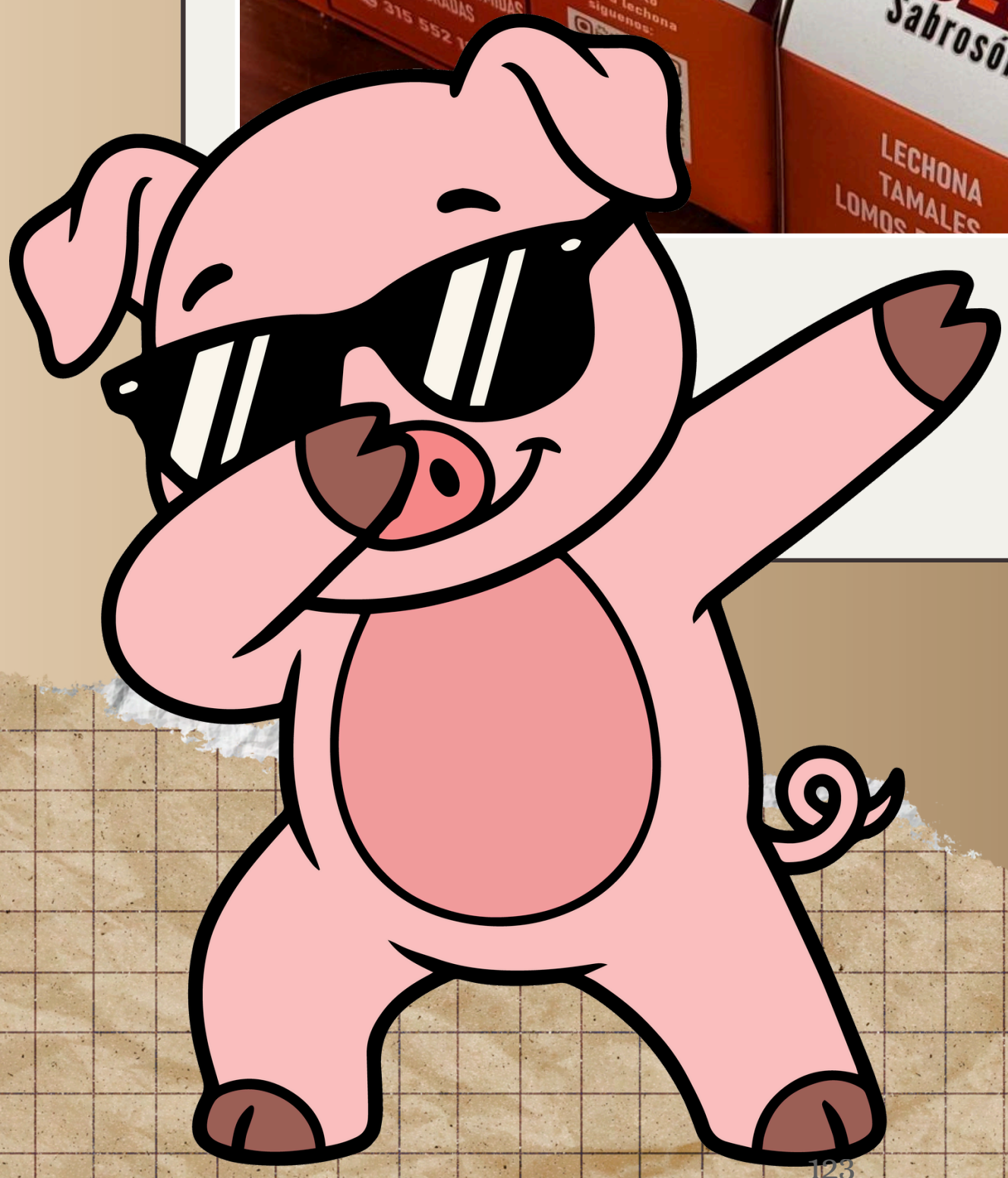

Celebraciones Macarena

¡NUESTRA ÚLTIMA REUNIÓN DEL AÑO!



HA HA



Celebraciones Macarena

¡NUESTRA ÚLTIMA REUNIÓN DEL AÑO!



YIPPEE!





Celebraciones Macarena

¡NUESTRA ÚLTIMA REUNIÓN DEL AÑO!









Celebraciones Macarena

¡NUESTRA ÚLTIMA REUNIÓN DEL AÑO!



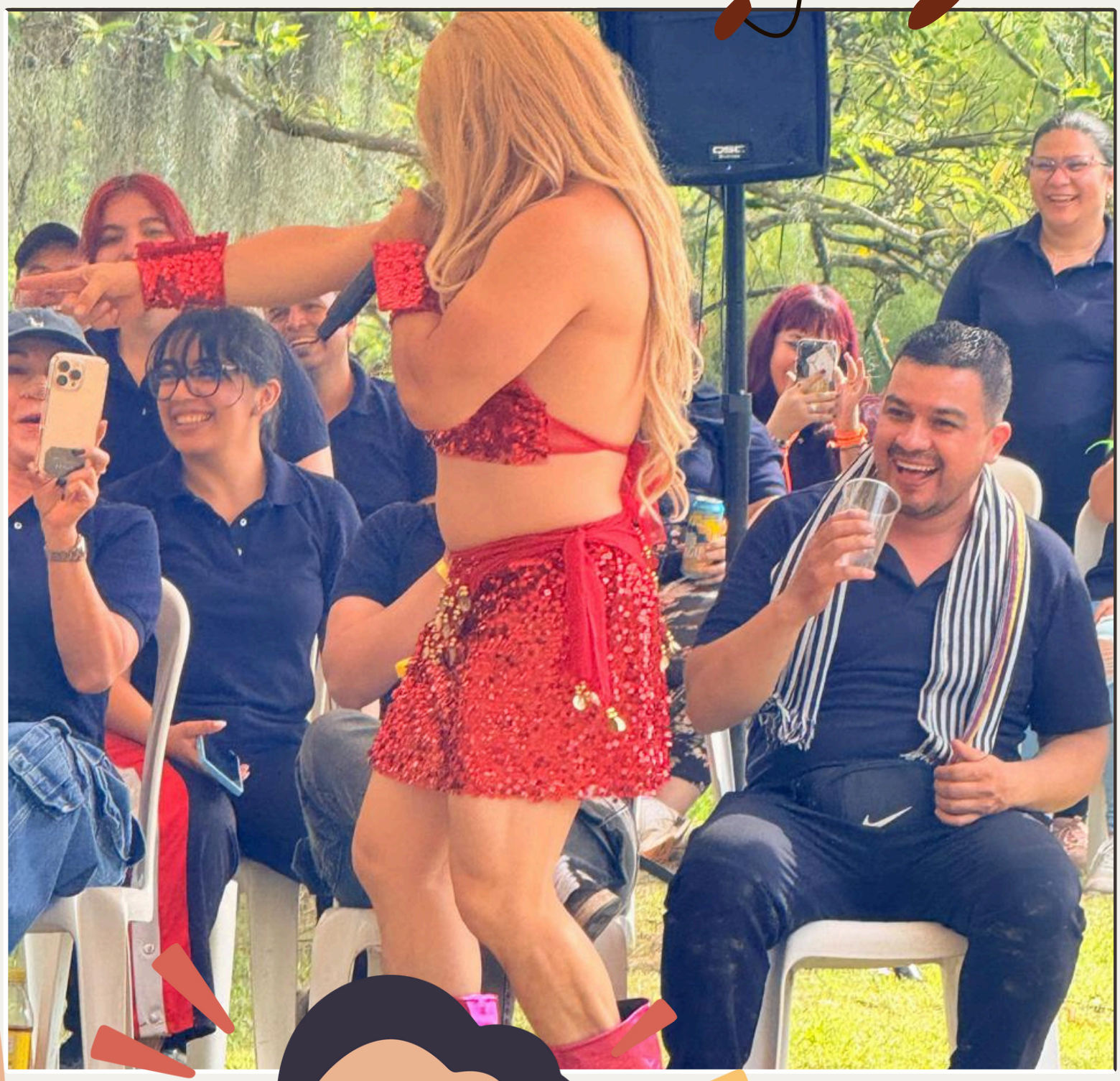



Celebraciones Macarena

¡NUESTRA ÚLTIMA REUNIÓN DEL AÑO!





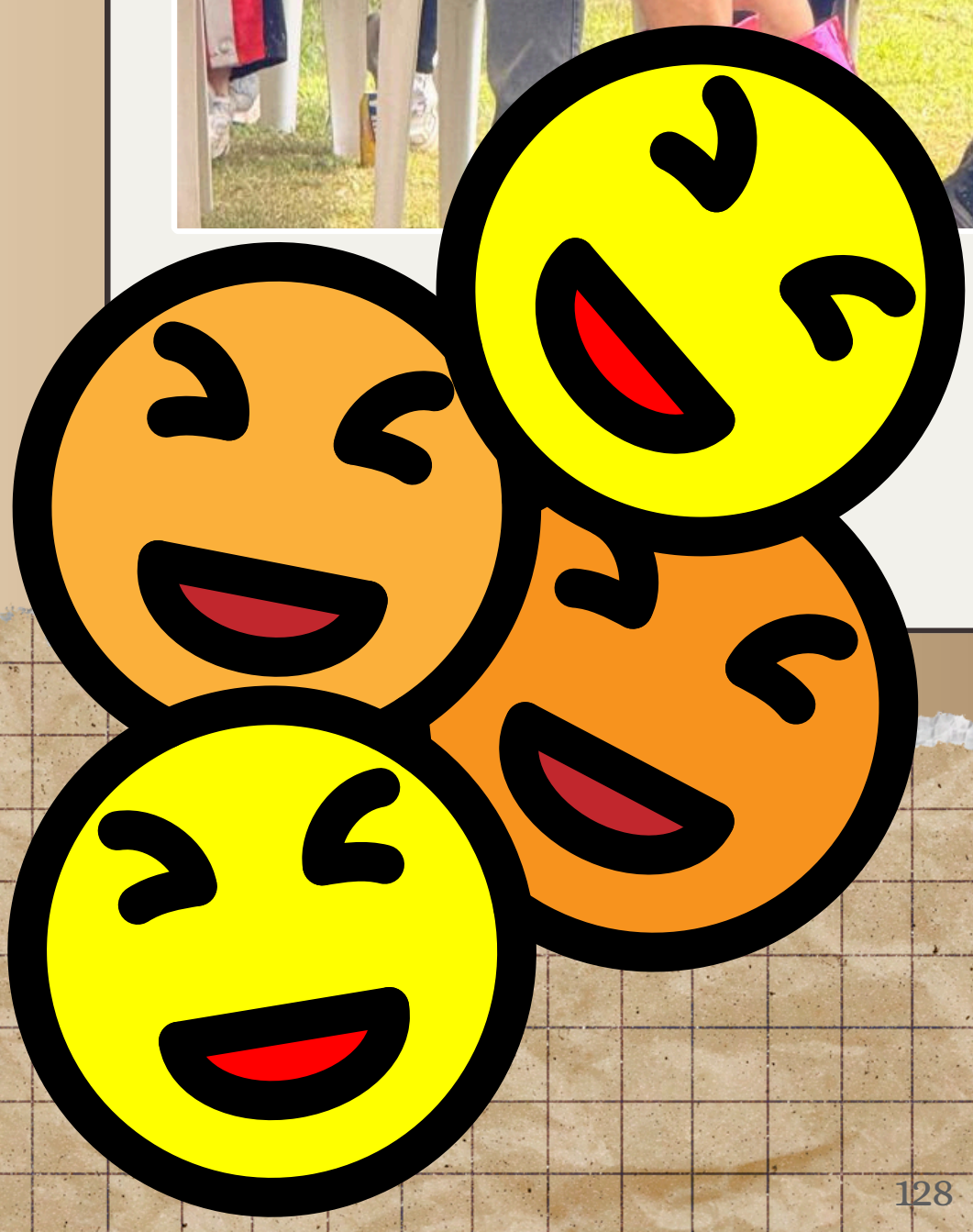

Celebraciones Macarena

¡NUESTRA ÚLTIMA REUNIÓN DEL AÑO!





Celebraciones Macarena

¡NUESTRA ÚLTIMA REUNIÓN DEL AÑO!





Celebraciones Macarena

¡NUESTRA ÚLTIMA REUNIÓN DEL AÑO!





Celebraciones Macarena

¡NUESTRA ÚLTIMA REUNIÓN DEL AÑO!







WOW!

Celebraciones Macarena

¡NUESTRA ÚLTIMA REUNIÓN DEL AÑO!





Celebraciones Macarena

¡NUESTRA ÚLTIMA REUNIÓN DEL AÑO!





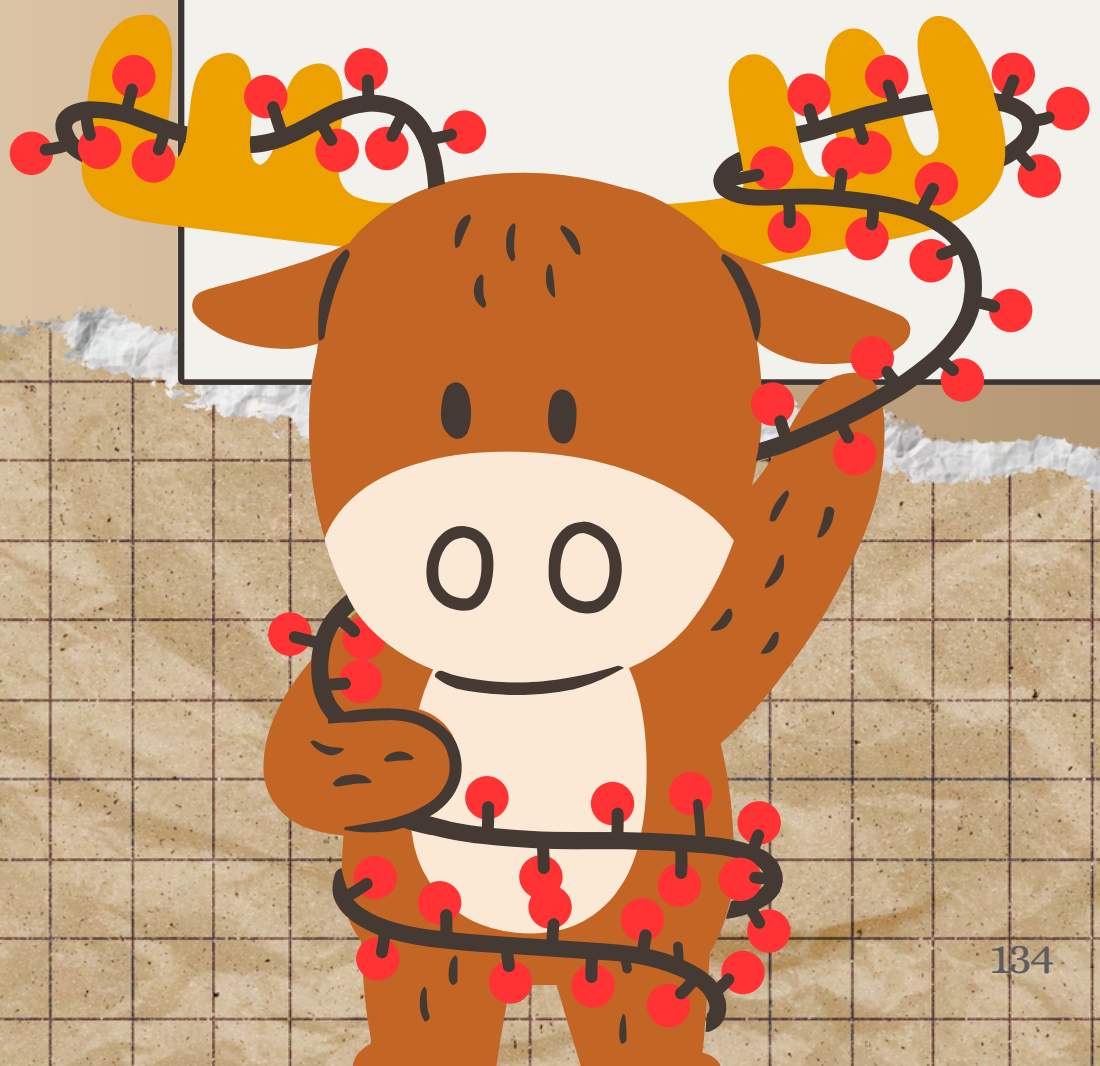

Celebraciones Macarena

¡NUESTRA ÚLTIMA REUNIÓN DEL AÑO!



Celebraciones Macarena

¡NUESTRA ÚLTIMA REUNIÓN DEL AÑO!



Celebraciones Macarena

¡NUESTRA ÚLTIMA REUNIÓN DEL AÑO!



HA HA





Celebraciones Macarena

¡NUESTRA ÚLTIMA REUNIÓN DEL AÑO!





Celebraciones Macarena

¡NUESTRA ÚLTIMA REUNIÓN DEL AÑO!







Celebraciones Macarena

¡NUESTRA ÚLTIMA REUNIÓN DEL AÑO!





Celebraciones Macarena

¡NUESTRA ÚLTIMA REUNIÓN DEL AÑO!





Celebraciones Macarena

¡NUESTRA ÚLTIMA REUNIÓN DEL AÑO!





Celebraciones Macarena

¡NUESTRA ÚLTIMA REUNIÓN DEL AÑO!





Celebraciones Macarena

¡NUESTRA ÚLTIMA REUNIÓN DEL AÑO!



JAJAJAJA



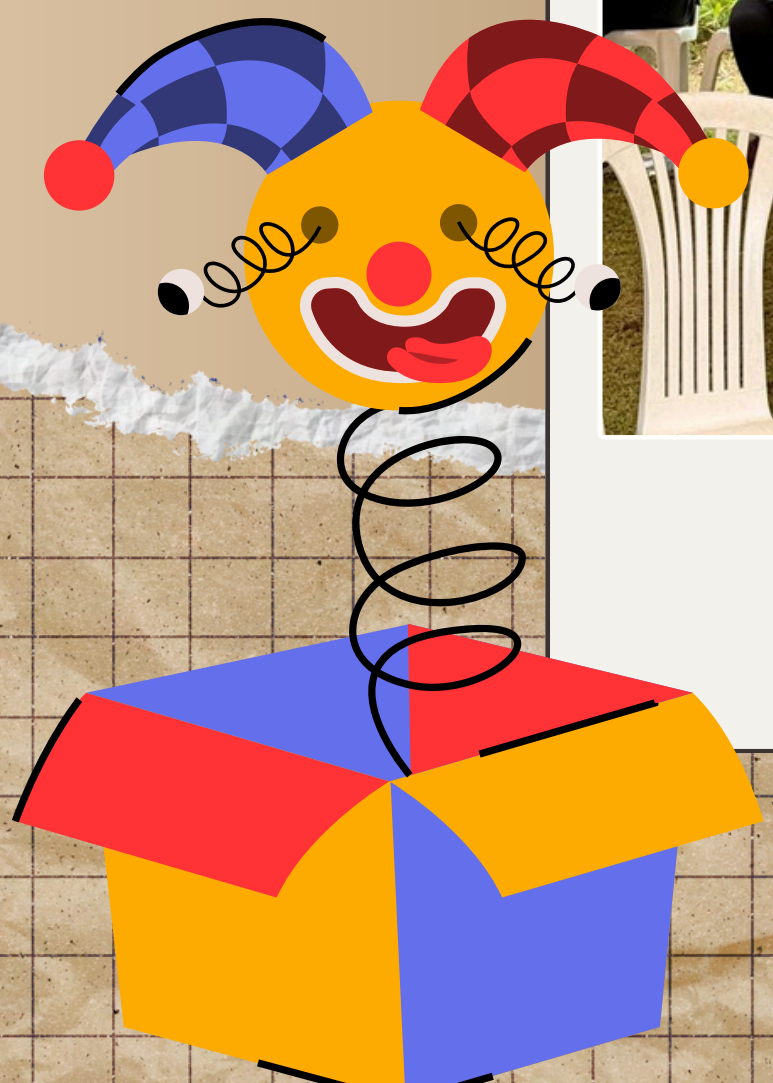

Celebraciones Macarena

¡NUESTRA ÚLTIMA REUNIÓN DEL AÑO!











Celebraciones Macarena

¡NUESTRA ÚLTIMA REUNIÓN DEL AÑO!







Celebraciones Macarena

¡NUESTRA ÚLTIMA REUNIÓN DEL AÑO!









Celebraciones Macarena

¡NUESTRA ÚLTIMA REUNIÓN DEL AÑO!









Celebraciones Macarena

¡NUESTRA ÚLTIMA REUNIÓN DEL AÑO!







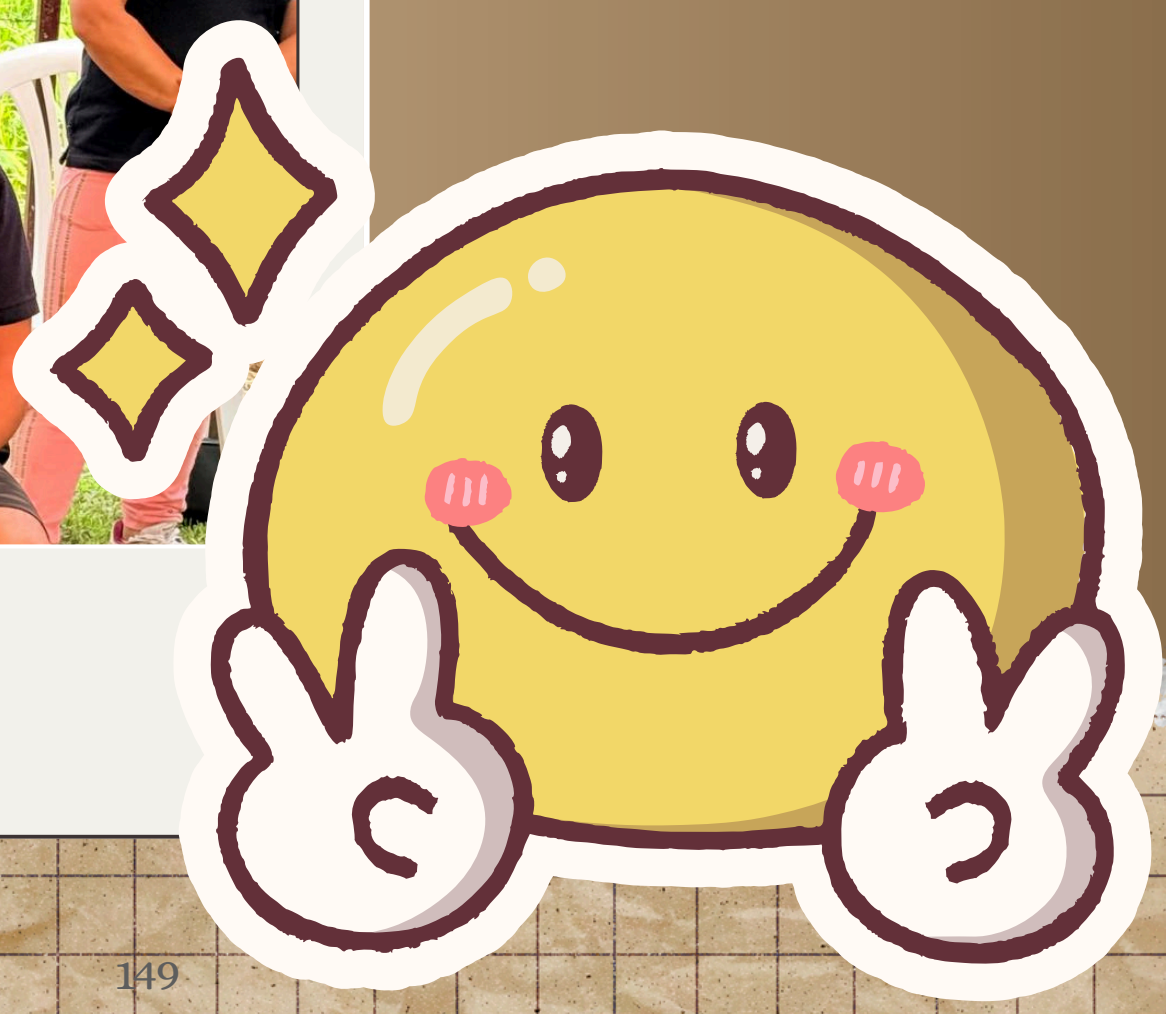

Celebraciones Macarena

¡NUESTRA ÚLTIMA REUNIÓN DEL AÑO!









Celebraciones Macarena

¡NUESTRA ÚLTIMA REUNIÓN DEL AÑO!





Celebraciones Macarena

¡NUESTRA ÚLTIMA REUNIÓN DEL AÑO!









Celebraciones Macarena

¡NUESTRA ÚLTIMA REUNIÓN DEL AÑO!







Celebraciones Macarena

¡NUESTRA ÚLTIMA REUNIÓN DEL AÑO!





Celebraciones Macarena

¡NUESTRA ÚLTIMA REUNIÓN DEL AÑO!







POW!

Celebraciones Macarena

¡NUESTRA ÚLTIMA REUNIÓN DEL AÑO!





Celebraciones Macarena

¡NUESTRA ÚLTIMA REUNIÓN DEL AÑO!



Funcionario del Mes



Funcionario del Mes

SANTIAGO REYES



Desde octubre de 2021, **Santi ha sido parte fundamental de nuestro equipo**, iniciando su camino con nosotros como **Asistente Contable** y, gracias a su **compromiso, disciplina y alto sentido de responsabilidad, asumiendo hace un año y medio el cargo de Analista Contable**.

A lo largo de este tiempo **ha demostrado no solo un crecimiento profesional notable, sino también una gran calidad humana**. Siempre dispuesto a **apoyar, con una actitud respetuosa y colaboradora, se ha destacado por ser un verdadero caballero en el trato con todos sus compañeros y compañeras**, ganándose el aprecio y la admiración del equipo.

Su dedicación, constancia y ética de trabajo han sido claves para su desarrollo personal y profesional, y hoy nos sentimos profundamente orgullosos y agradecidos por su labor, su compromiso con la empresa y el ejemplo que representa dentro del equipo.

¡Gracias por tu entrega, tu profesionalismo y por crecer junto a nosotros!





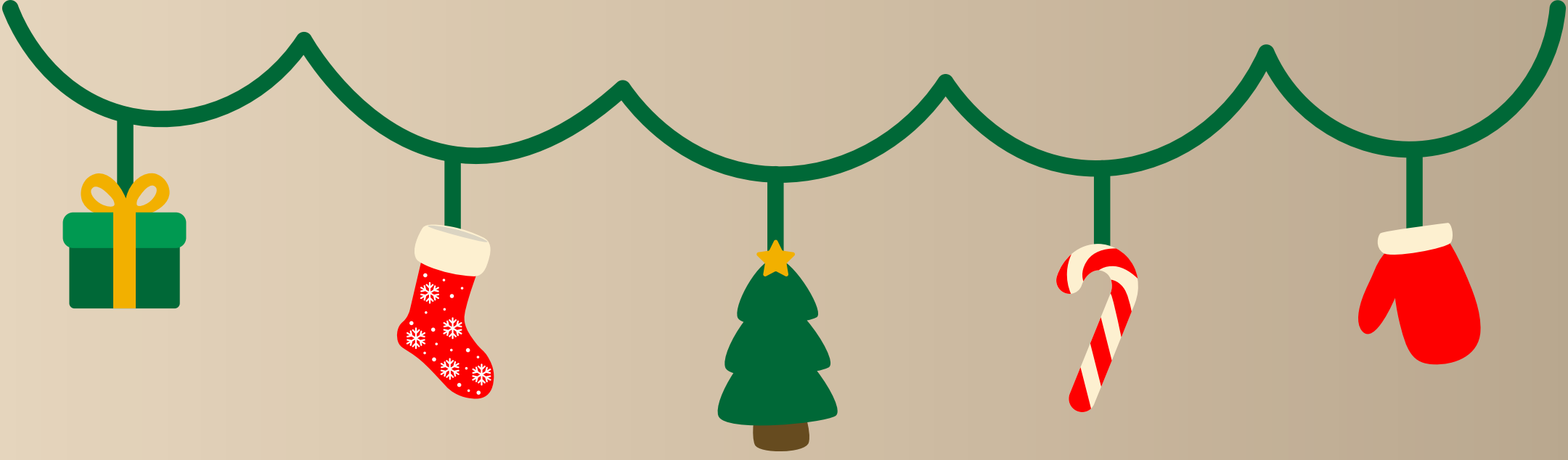



CulturizArte



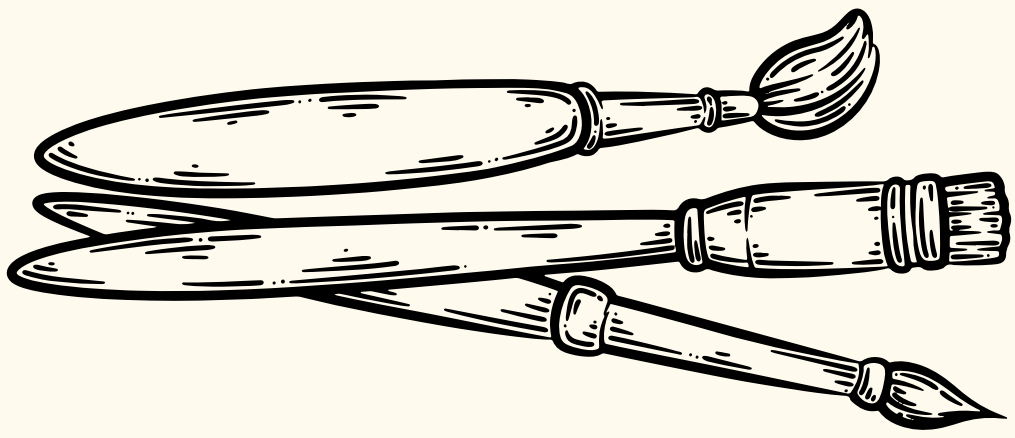

¿SABÍAS QUÉ?

En el siglo XIX (y antes), la gente usaba café bien concentrado para escribir mensajes “invisibles”.

El truco estaba en que, al calentar el papel sobre una vela, una lámpara o incluso el sol indirecto, el texto aparecía. ¿Por qué sucede?

El café contiene azúcares y compuestos orgánicos que, al calentarse, se caramelizan y se oxidan, oscureciendo el trazo.

Es el mismo principio por el que el pan se dora o el azúcar se vuelve caramelo: una reacción de pardeamiento.



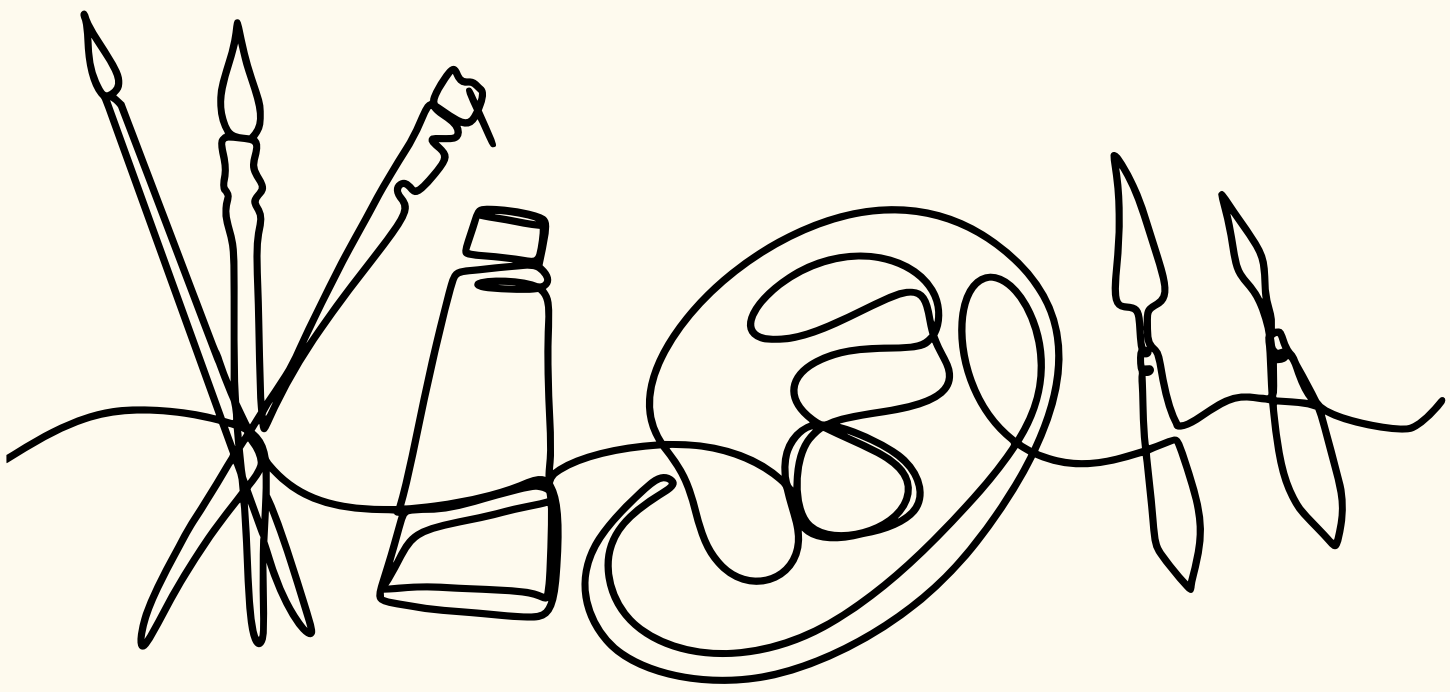

Título: Horizontes
Artista: Francisco Antonio Cano
Año: 1913
Técnica: Óleo sobre lienzo
Estilo: Academicismo con influencias del realismo
Ubicación: Museo de Antioquia, Medellin, Colombia











Culturiz Arte

HORIZONTES

Aunque la pintura no representa de manera explícita el cultivo del café, sí encarna los valores y procesos históricos que hicieron posible la bonanza cafetera en Colombia. El espíritu de progreso, colonización y esperanza que transmite la obra está profundamente ligado a la expansión cafetera, ya que fue precisamente el café el motor económico que impulsó a miles de familias campesinas a desplazarse hacia nuevas tierras en busca de oportunidades.

La familia que aparece en la pintura, observando el horizonte, simboliza a los colonos que participaron en la apertura de nuevas fronteras agrícolas, especialmente en regiones como el Eje Cafetero. Esta migración interna permitió la transformación del paisaje, el surgimiento de nuevos pueblos y el fortalecimiento de una economía rural basada en el trabajo familiar. La actitud expectante y decidida de los personajes refleja la confianza en un futuro mejor, alimentada por las posibilidades económicas que ofrecía el cultivo del café durante la bonanza.

De esta manera, la obra se convierte en una representación simbólica del impacto social y económico del café, mostrando cómo la bonanza cafetera no solo generó riqueza material, sino también una identidad cultural y una visión colectiva de progreso que marcaron profundamente la historia del país.



Cumpleaños DEL MES

“En Organización La Macarena, reconocemos que cada tarea es esencial para alcanzar nuestras **metas**. Por ello, nos enfocamos en destacar a cada miembro del equipo en su día especial, como una forma de **agradecer su esfuerzo y compromiso continuo** con nuestra empresa.”

Cumpleaños

DICIEMBRE

FELIZ CUMPLEAÑOS

- Gustavo Rondon
- Wilson Morales
- Nolberto Torres
- Marino Montoya
- Daniel López
- Yestemboy Tovar
- Julian A. Morales
- David S. Brand
- Leandra López
- Alejandro Merchan
- Salomón Bañol
- Maria del Carmen

Cumpleaños de **David S. Brand**
Coordinador de Ingeniería




FELIZ CUMPLEAÑOS


FELIZ CUMPLEAÑOS


FELIZ CUMPLEAÑOS


FELIZ CUMPLEAÑOS

Cumpleaños de **Julián A. Morales**
Operario PVC



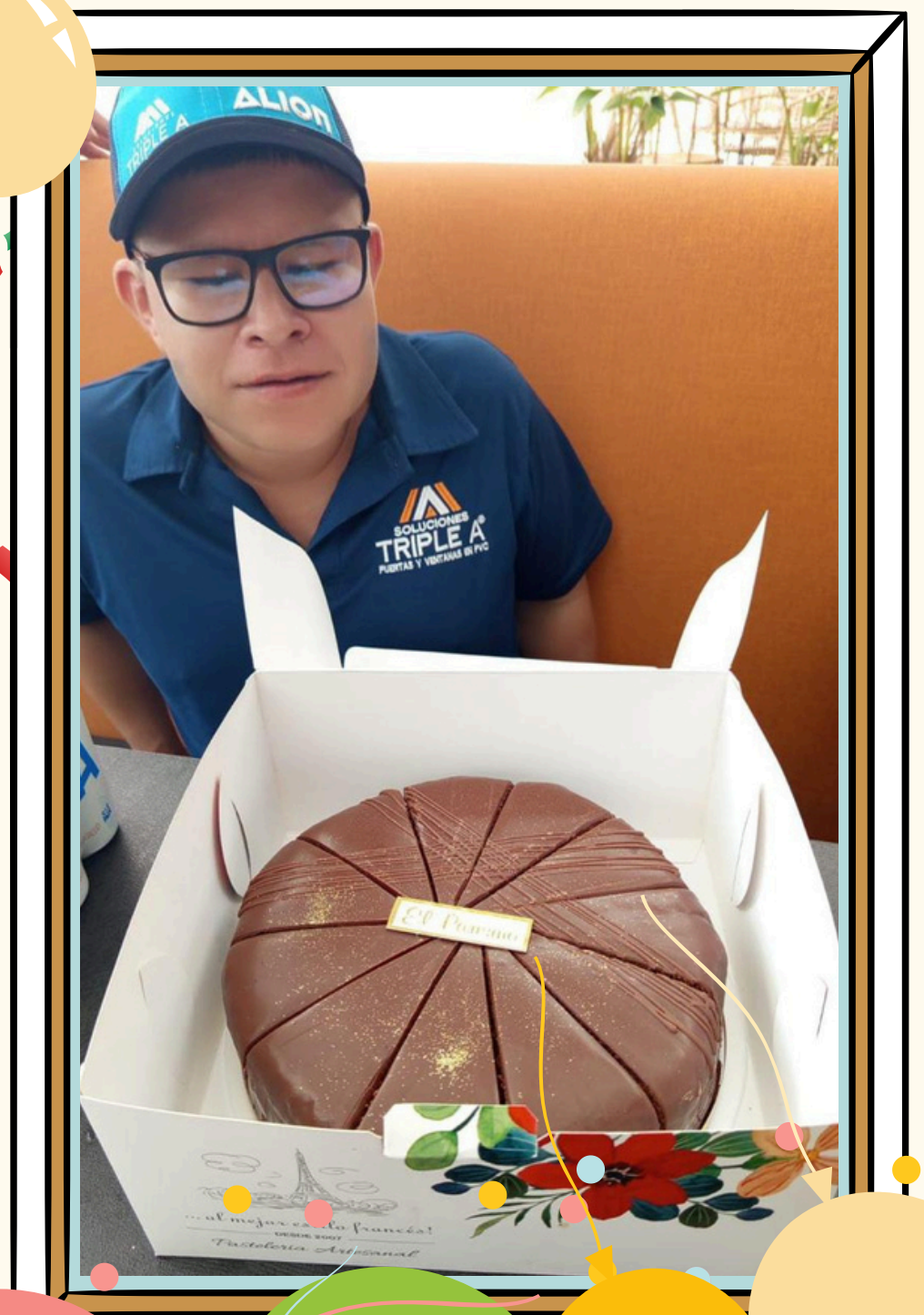

Cumpleaños de **Gustavo Rondon**
Operario de Mantenimiento







Cumpleaños de **Wilson Morales y Yestemboy Tovar**
Operario de Producción Planta Postes



Cumpleaños de **Alejandro Merchan**
Gestor Comercial



Cumpleaños de **Salomón Bañol**
Oficial de Obra



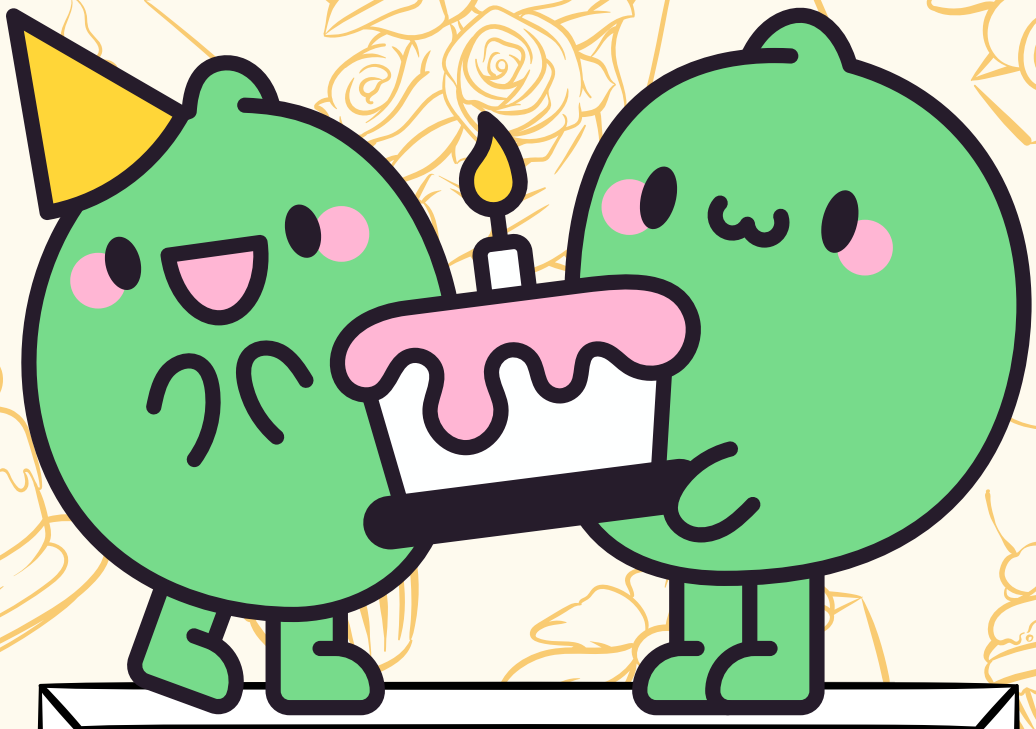






EXTINTOR
GAS CARBONICO CO2
MANTENGA LIBRE ESTE LUGAR
lenovo



Feliz CUMPLEAÑOS

HAPPY BIRTHDAY







Cumpleaños de **Leandra López**
Contable y Financiera













HAPPY BIRTHDAY







HAPPY BIRTHDAY

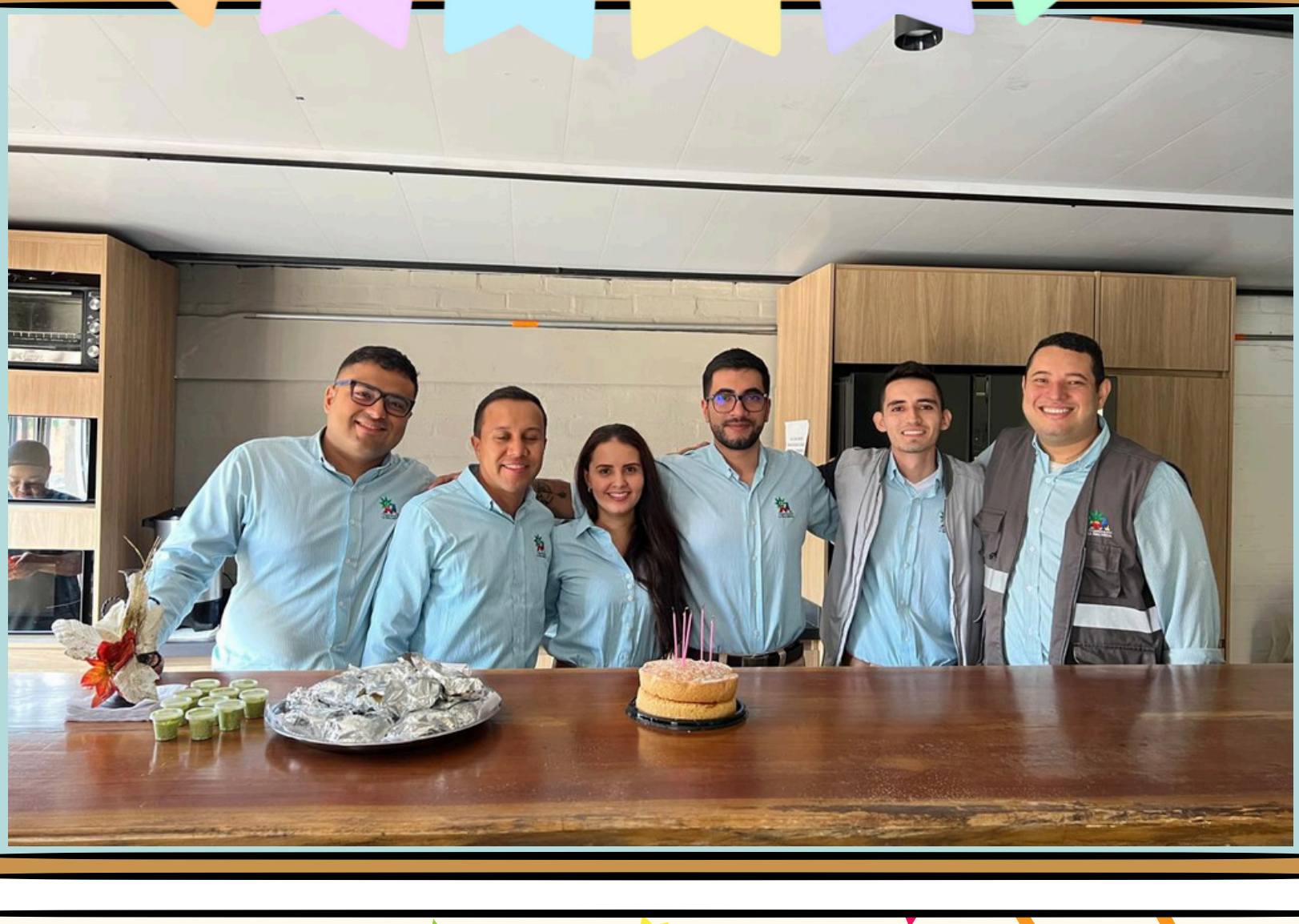



Cumpleaños de **María del Carmen López**
Asistente Documental













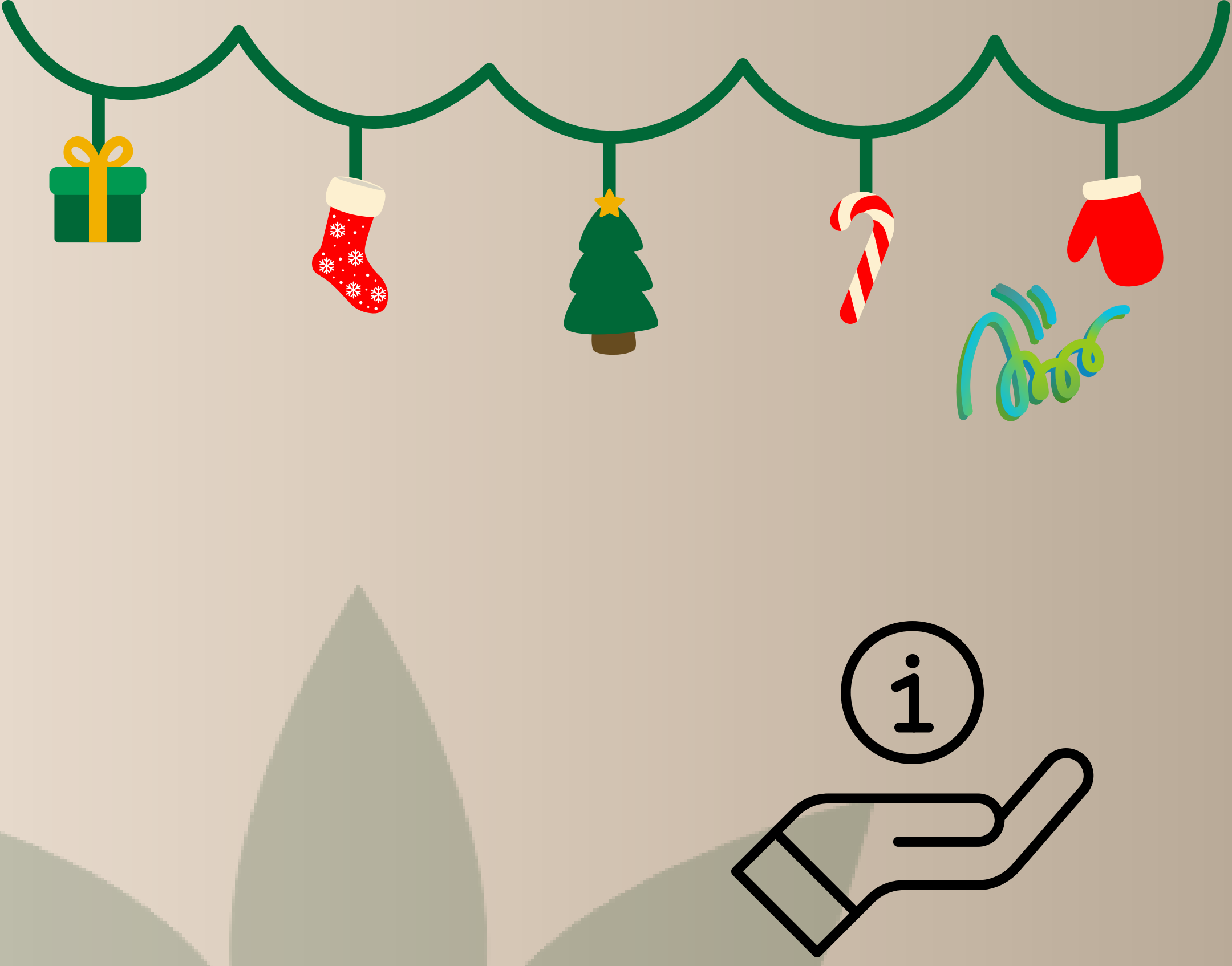

INFORMACIÓN

INFORMACIÓN

¡CONOCE NUESTROS PROGRAMAS!



Viviendo más viviendo Mejor

Gerontología Comfamiliar RISARALDA

INFORMACIÓN

¡CONOCE NUESTROS CRONOGRAMAS!

Vivienda Comfamiliar RISARALDA

Cronograma
DE POSTULACIÓN, ACTUALIZACIÓN Y ASIGNACIÓN 2026

TIPO	FECHA DE APERTURA	FECHA DE CIERRE	FECHA DE ASIGNACIÓN	FECHA DE PUBLICACIÓN EN LA PÁGINA WEB
ACTUALIZACIÓN OBLIGATORIA POR CAMBIO DE AÑO (Hogares postulados en lista de espera)	19 de enero	27 de febrero	31 de marzo	6 de abril
RECEPCIÓN POSTULACIONES NUEVAS •Vivienda Nueva, Construcción en sitio propio y Mejoramiento (Urbano y rural) •Actualización voluntaria de ahorros (Hogares postulados en lista de espera)	13 de abril	30 de abril	30 de junio	6 de julio
ACTUALIZACIÓN VOLUNTARIA DE AHORROS (Hogares postulados en lista de espera)	6 de julio	24 de julio	30 de septiembre	6 de octubre
RECEPCIÓN POSTULACIONES NUEVAS SOLO COMPONENTE RURAL Actualización voluntaria de ahorros (Hogares postulados en lista de espera)	5 de octubre	30 de octubre	4 de diciembre	10 de diciembre

Juntos hacemos posible tu Sueño de tener vivienda propia

Vigilado Supersubsidio

INFORMACIÓN

¡CONOCE NUESTROS BENEFICIOS!





Edición & Diseño:
Karina Santacoloma
Daniela Lara

Fotografía:
Karina Santacoloma
Beatriz Tamayo
Catalina Díaz
Familiares y Compañeros

Colaboradores Especiales:
Rufino Santacoloma
Beatriz Tamayo
Isabella Santacoloma
Jorge Mario Villa
Catalina Díaz Rojo